

Ce que l'économie sociale et solidaire apporte aux territoires

100
INNOVATIONS
& ACTEURS
RESSOURCES
EN BRETAGNE

Avec le soutien de :



SOMMAIRE

3	Édito
4	Que représente l'économie sociale et solidaire en Bretagne ?
5	L'économie sociale et solidaire se définit historiquement « par et pour » les personnes
6	L'économie sociale et solidaire en Bretagne
8 . 17	L'ESS AU SERVICE DES PERSONNES Enfance Jeunesse Handicap Santé Bien vieillir
18 . 27	L'ESS AU SERVICE DES TERRITOIRES Culture Habitat & logement Lieux de proximité Sport Tourisme
28 . 37	L'ESS AU SERVICE DE LA TRANSITION ÉCOLOGIQUE Agriculture & alimentation Énergie Mobilités Mer & littoral Prévention & gestion des déchets
38 . 43	L'ESS, ACTRICE DU DÉVELOPPEMENT ÉCONOMIQUE Développement économique Coopérations économiques Insertion & formation
44 . 45	Pour aller + loin : vos espaces ressources et vos interlocuteur-riche-s
46	Contacts Pôles ESS

NOTE À L'ATTENTION DU LECTEUR

Ce document a été réalisé avec le concours des pôles de développement de l'ESS et des groupements territoriaux ESS. Les innovations de l'économie sociale et solidaire sont choisies à titre d'exemple, afin d'illustrer les thématiques. Ne pas être exhaustif permet de développer des exemples concrets, pour une appropriation facile de l'ouvrage. Il est évidemment possible de recenser de nombreux autres acteurs bretons et initiatives sur chacun des sujets.

— Ce que l'ESS apporte aux territoires

Dans un contexte marqué par l'aggravation des précarités et la tentation du repli sur soi, l'urgence sociale, écologique et démocratique ne fait que renforcer l'évidente nécessité d'une autre façon d'envisager l'économie. La prise de conscience et les aspirations citoyennes convergent autour du besoin de développer des activités économiques alliant cohésion territoriale et résilience économique et écologique.

Cette dynamique suppose de permettre l'exercice d'une plus grande responsabilité à celles et ceux qui défendent une économie locale soutenable. Une économie qui n'oublie pas qu'elle est au service des êtres vivants, et non l'inverse.

Cette ambition est portée par les acteurs de l'économie sociale et solidaire (ESS). Ces entreprises construisent des démarches collectives favorisant l'émancipation des personnes et leur pouvoir d'agir. Par leurs pratiques démocratiques, les acteurs de l'ESS appréhendent leurs territoires comme un lieu d'élaboration collective de réponses socio-économiques, adaptées à leurs besoins et ressources.

L'ESS propose ainsi plusieurs leviers d'action à mobiliser par les collectivités locales dans le déploiement de leurs compétences pour le développement territorial : action sociale, mobilité, culture, éducation, développement économique, emploi, agriculture, transition écologique, logement...

Au-delà de la production de biens ou de services, les acteurs de l'ESS créent du lien, tissent un maillage des solidarités entre personnes et organisations.

L'ESS se positionne donc comme **un partenaire clé des communes et intercommunalités pour construire ensemble des réponses** aux enjeux économiques, de transition écologique, de cohésion sociale, et contribuer à **faire de nos territoires des espaces dynamiques, résilients et plus robustes.**

Les intercommunalités sont un véritable terreau d'innovations sociales pour les entrepreneurs de l'ESS. Certaines activités y sont déjà présentes avec succès - vous ferez connaissance avec elles dans ce guide - d'autres champs d'activités ne demandent qu'à s'épanouir ! Ensemble, EPCI (Établissements publics de coopération intercommunale) et acteurs de l'ESS trouveront ici des pépites pour enrichir leurs futures coopérations.

Belle découverte.

Michel Pier JÉZÉQUEL

Président de la Chambre régionale de l'économie sociale et solidaire de Bretagne

— La Banque des Territoires, partenaire historique de l'ESS

Engagée pour l'intérêt général, la Banque des Territoires investit dans l'Économie Sociale et Solidaire (ESS), modèle économique d'avenir au service de la transformation écologique et de la cohésion sociale et territoriale.

Elle déploie ainsi des solutions au plus près des besoins locaux, à l'image du Dispositif Local d'Accompagnement (DLA) et se mobilise aux côtés des acteurs de l'écosystème pour accélérer les

projets à fort impact social et environnemental.

Ensemble, bâtissons des territoires plus solidaires et durables !

Rémi HEURLIN

Directeur régional Bretagne de la Banque des Territoires

12 352 établissements



17,8%

du PRIVÉ



13,7%

de l'EMPLOI

140 000 salarié-e-s en ETP



4 875 M€ de masse salariale

1/5

Près d'1 emploi privé sur 5

INSEE France 2022

Que représente l'économie sociale et solidaire en Bretagne ?



POIDS DE L'EMPLOI EN ESS DANS LES SECTEURS

(en % des salarié-e-s du secteur)



SOUTIEN AUX ENTREPRISES

BANQUES & ASSURANCES



ACTION SOCIALE (dont EHPAD)

SPORT & LOISIRS



ANIMATION SOCIO-CULTURELLE

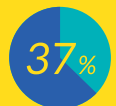

ART & SPECTACLE

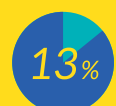

SANTÉ

81% ASSOCIATIONS

- Action sociale & médico-sociale
- Santé
- Enseignement
- Formation
- Insertion
- Animation
- Culture
- Sport
- Environnement
- Tourisme
- Défense des droits...

14% COOPÉRATIVES

- Banque
- Construction
- Commerce
- Artisanat
- Agriculture
- Agro-alimentaire

3% MUTUELLES

- Assurance
- Action sociale
- Hôpitaux
- Centre de soins

1% FONDATIONS

- Hébergement médico-social
- Hôpitaux

1% SOCIÉTÉS COMMERCIALES ESS (SAS)

- Insertion
- Économie circulaire
- Réemploi...



RÉPARTITION DES EMPLOIS EN ESS PAR STATUT

(en %)

— L'économie sociale et solidaire se définit historiquement « par et pour » les personnes

↳ « Par et Pour »

« **Par** », car les activités de l'ESS naissent de **besoins portés par des personnes** en collectif ; c'est le sens de l'expression « économie sociale ».

« **Pour** », car les activités visent en premier lieu à améliorer la vie des personnes dans **l'intérêt général**, en cohérence avec l'adjectif « solidaire ».

Ces deux aspects se traduisent par des statuts dont les modèles de gouvernance sont fondés sur la **démocratie** et la **participation**.

↳ L'ESS, actrice au service des territoires et des personnes

Les activités de l'ESS sont non-délocalisables car portées par des habitant·e·s et inscrites dans leur lieu de vie. Ces activités participent largement à façonner l'image des territoires (histoire, identité, dynamisme, vitalité...). Elles coopèrent pleinement avec le tissu économique local et les collectivités. Parfois, elles constituent même les derniers accès à des biens ou services essentiels.

↳ L'ESS, au service de la transition écologique

L'économie sociale et solidaire s'investit fortement sur les enjeux environnementaux, au travers de multiples activités et innovations. Elle est très souvent précurseur de réponses nouvelles.

↳ L'ESS, actrice du développement économique et de l'emploi

L'économie sociale et solidaire constitue un ensemble vaste et diversifié d'établissements et d'activités (avec différents statuts : coopératives, mutuelles, associations, SAS...).

Elle est présente dans tous les secteurs d'activité de l'économie, depuis les services aux entreprises et aux personnes jusqu'à l'industrie, en passant par l'agriculture, le commerce ou le bâtiment.

L'économie sociale et solidaire crée sans cesse des réponses adaptées aux besoins des habitant·e·s et des territoires (innovation sociale) et imagine de nouveaux modèles d'organisation collective (ex. CAE, SCIC...).

↳ Loi du 31 juillet 2014

À travers la loi du 31 juillet 2014, l'ESS est reconnue comme une composante essentielle de l'économie. Elle apparaît aujourd'hui comme une alternative pertinente, une autre façon de faire de l'économie, se souciant du partage des richesses produites, du développement local des territoires, de la qualité des emplois créés, de l'implication des citoyen·ne·s, de la responsabilité sociale ou sociétale, de la transition écologique...

Pour aller plus loin :

- Ess en Bretagne - ess-bretagne.org
- Ess France - ess-france.org

LOI DU 1^{er} JUILLET 2004 RELATIVE À L'ÉCONOMIE SOCIALE ET SOLIDAIRE

Article 1 - Extraits

L'ESS est « un mode d'entreprendre et de développement économique adapté à tous les domaines de l'activité humaine ». Les entreprises de l'ESS remplissent les conditions suivantes :

- un but poursuivi autre que le seul partage des bénéfices,
- une gouvernance démocratique, prévoyant l'information et la participation, dont l'expression n'est pas seulement liée à leur apport en capital, des associé·e·s, des salarié·e·s et des parties prenantes aux réalisations de l'entreprise,
- une gestion conforme aux principes suivants :
 - > les bénéfices sont majoritairement consacrés à l'objectif de maintien ou de développement de l'activité de l'entreprise,
 - > les réserves obligatoires constituées, impartageables, ne peuvent pas être distribuées (...).

L'économie sociale et solidaire est composée des activités de production, de transformation, de distribution, d'échange et de consommation de biens ou de services sous la forme :

- de coopératives, de mutuelles, d'unions, de fondations ou d'associations,
- de sociétés commerciales qui, aux termes de leurs statuts, remplissent certaines conditions.

L'ESS EN

L'économie sociale et solidaire s'est progressivement structurée en grands domaines d'activités, en fédérations et branches professionnelles, par statuts distincts. Elle s'est aussi dotée d'une organisation transversale, en soutien notamment à l'amélioration des pratiques internes, à l'entrepreneuriat et à l'innovation.

— La structuration régionale transversale

En Bretagne, le développement transversal est porté en collectif, à plusieurs niveaux : les pôles de l'ESS à l'échelle des pays bretons, les incubateurs nommés TAG, et la Cress à l'échelle régionale.

Réuni sous une marque institutionnelle appelée « **ESS Bretagne** », ce collectif a l'ambition de fédérer les acteurs ESS, d'accompagner et de sensibiliser ses publics et de faire rayonner le mode d'entreprendre et les valeurs de l'économie sociale et solidaire bretonne.

↳ La Chambre Régionale de l'Économie Sociale et Solidaire (Cress)

Elle rassemble les acteurs et réseaux de l'ESS, dont les pôles et les groupements, afin d'œuvrer collectivement pour une véritable prise en compte de l'ESS dans la société et dans les politiques publiques.

↳ Les 19 pôles ESS

Couvrant le territoire d'un à plusieurs EPCI, ils assurent la représentation des structures locales dans le projet stratégique régional et identifient les besoins et enjeux locaux.

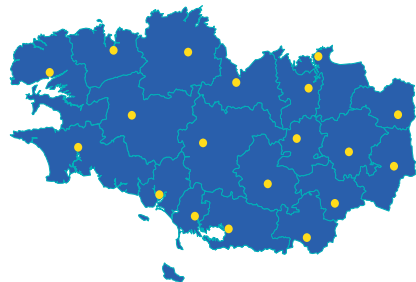

↳ Les groupements territoriaux

Rassemblant notamment les pôles, ils ont pour rôle d'assurer la coordination et la mise en œuvre de l'offre de service commune, à l'échelle de chacun des 5 territoires.

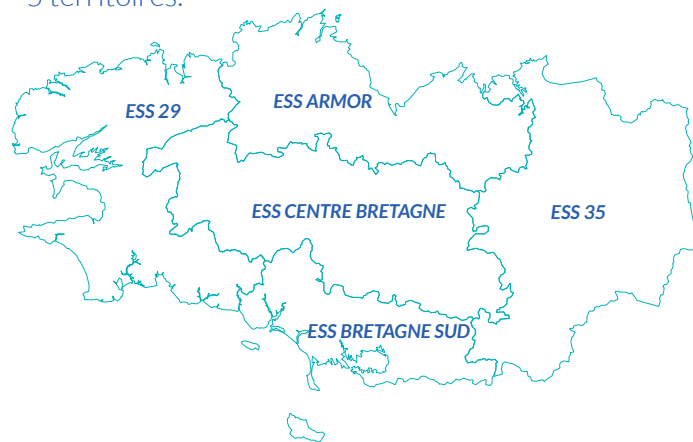

UNE COOPÉRATION RENFORCÉE ET UNE VISION POLITIQUE PARTAGÉE AUTOUR DU DÉVELOPPEMENT DE L'ESS

En s'appuyant sur un projet stratégique partagé, ESS Bretagne vise à :

- renforcer la **coopération entre acteurs** pour un soutien accru aux porteurs de projets et aux organisations de l'ESS,
- agir pour la construction de **filières** d'activités en économie sociale et solidaire,
- proposer une **offre de services accessible** dans toute la Bretagne.

Les pôles de développement de l'ESS sont vos interlocuteurs, contactez le-la chargé-e de développement de votre territoire !

voir page 46

BRETAGNE

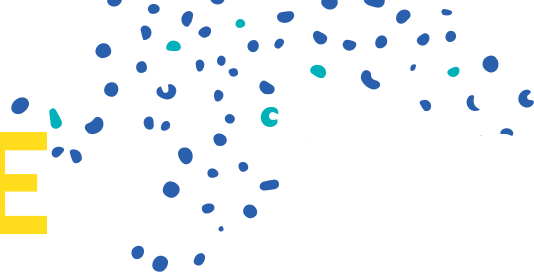

— La structuration régionale par fédérations, branches professionnelles et statuts

De nombreux réseaux, unions et fédérations regroupent les organisations locales et entreprises de l'ESS, par secteur d'activités (liste non exhaustive) :

Agriculture ➤ CIVAM, FR CUMA, CELAVAR

Aide par le travail ➤ UNEA, ARESAT

Animation, éducation populaire ➤ CRAJEP

Artisanat ➤ FFCGA

Arts du spectacle ➤ UFISC

Banques coopératives et assurances mutualistes ➤ GEMA

Consommation ➤ MCE

Construction ➤ SCOP BTP

Culture bretonne ➤ Kevre Breizh

Économie circulaire et gestion des déchets ➤ Collectif éco Circulaire

Éducation ➤ L'ESPER

Égalité, droits des femmes ➤ URCIDFF

Environnement ➤ FNE, REEB,
Coordination Environnement

Famille ➤ URAF

Finance solidaire ➤ CIGALES, Finansol

Formation ➤ MFR

Habitat, logement ➤ Coop HLM, URHAJ

Handicap ➤ URAPEI

Insertion ➤ FEI, Coorace, Chantier école

Industrie ➤ Coop de France, SCOP & SCIC de l'Ouest

Jeunesse, Petite enfance ➤ ACCENT, ACEPP

Sanitaire et médico-social ➤ URIOPSS

Santé ➤ Mutualité Française

Services aux personnes ➤ ADMR, UNA, ADESSA

Solidarité internationale ➤ Réseau
Bretagne Solidaire

Sport ➤ CROS

Tourisme ➤ UNAT

PAR STATUTS :

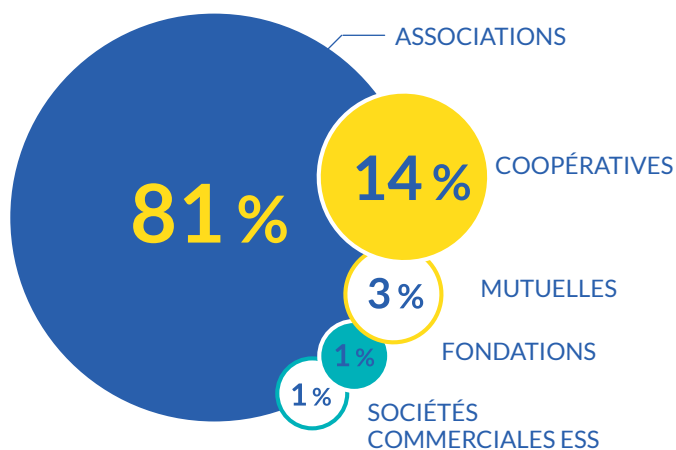

➤ Soutien à l'entrepreneuriat et à l'innovation sociale

Plusieurs structures soutiennent le développement de l'ESS, en complémentarité avec les acteurs transversaux.

> Structures

- France Active Bretagne
- Coopératives d'Activités et d'Emploi
- SCOP & SCIC de l'Ouest
- KEJAL
- CIGALES de Bretagne
- Bretagne Tiers Lieux...

> Démarches et dispositifs

- Incubateurs / Révélateurs TAg BZH
- Dispositif Local d'Accompagnement
- Coopératives d'éducation à l'Entrepreneuriat Collectif
- Formation créateur-repreneur d'activité en ESS et Dirigeant d'Entreprise de l'ESS
- Cap Création
- Fonds de confiance...

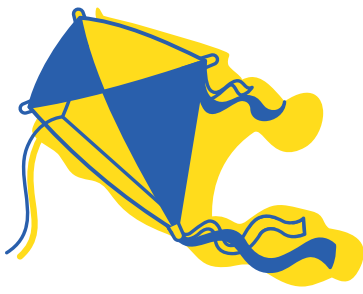

Enfance

Accueillir les enfants, soutenir les parents

Le secteur de l'accueil du jeune enfant traverse aujourd'hui des tensions importantes : manque de places, difficultés de recrutement, conditions de travail exigeantes et inégalités territoriales d'accès. Plusieurs événements récents, touchant notamment certaines structures privées à but lucratif, ont rappelé la nécessité d'un accueil sécurisé, encadré et fondé sur la qualité.

Dans ce contexte, les acteurs de l'économie sociale et solidaire (ESS) — crèches associatives, parentales, coopératives ou mutualistes — occupent une place singulière dans l'offre d'accueil du jeune enfant. Leur fonctionnement non lucratif, leur ancrage territorial et leur ouverture à la participation des familles en font des partenaires pertinents pour les communes et

intercommunalités, responsables de la planification et du développement de l'offre petite enfance.

Ces structures s'appuient sur des approches éducatives centrées sur le rythme de l'enfant et sur la qualité de la relation avec les familles. Elles portent également des démarches utiles aux territoires : projets inclusifs, actions en faveur de la transition écologique, gouvernance partagée et innovations organisationnelles. Autant d'atouts qui peuvent contribuer à renforcer, aux côtés du bloc communal, une offre d'accueil de proximité, adaptée aux besoins des enfants et des familles.

20%

des places en crèches en France sont gérées par des acteurs ESS

1 500

salarié·e·s en crèches et halte-garderies ESS en Bretagne

1

Mobiliser le modèle coopératif au service de la petite enfance

En jeux d'enfance ²⁹

Cette coopérative d'intérêt collectif (SCIC) gère 15 établissements dédiés à la petite enfance sur le Finistère. Elle propose des lieux d'accueil coopératifs, collectifs et individuels, d'inclusion sociale et d'éducation. Son statut original permet d'associer parents et professionnels à la gestion et au développement de l'activité.

enjeuxdenfance.fr

Familles rurales Bretagne 35

La Fédération Familles Rurales 35 accompagne le développement

d'associations qui proposent des services de proximité aux familles : accueil pour tous les âges, activités, événements, formations, etc.

bretagne.famillesrurales.org

ACEPP 29

L'association des collectifs enfants-parents-professionnels du Finistère fédère les crèches associatives à gestion parentale.

Elle assure des missions d'accompagnement et de formation de ses adhérents et l'appui-conseil aux porteur-euse-s de projets.

acepp29.fr

Fédération des centres sociaux de Bretagne

Le réseau d'associations locales de développement social agit sur les territoires dans des logiques de co-construction avec les habitant-e-s, notamment sur les enjeux liés à la parentalité.

centres-sociaux-bretagne.fr

ACTEURS STRUC- TURANTS

INNOVATIONS & COOPÉRATIONS

2

Coopérer pour mieux répondre aux besoins spécifiques

Parenbougé ³⁵

Parenbougé, ARCS et Asfad se sont associés pour répondre aux enjeux d'accueil liés au territoire et aux horaires atypiques, renforcer le lien avec les familles et les acteurs de quartier, et accompagner l'évolution des besoins sociaux, notamment en matière de parentalité et de formation des équipes.

parenbougé.fr

3

Innover pour favoriser l'emploi de tou-te-s

Le p'tit club ⁵⁶

Une situation d'urgence : une salariée de nuit contrainte de faire dormir son nourrisson dans sa voiture faute de solution d'accueil. Face à cette réalité, des entrepreneurs du territoire de Vannes se sont mobilisés pour co-construire un modèle innovant de crèches inter-entreprises, permettant de mieux concilier vie professionnelle et familiale, au plus près des besoins des salarié-e-s.

ptitclub.fr

4

Répondre aux contraintes des horaires atypiques

GEPETTO ⁵⁶

Depuis plus de 25 ans, GEPETTO assure la garde d'enfants à domicile en horaires décalés, 7j/7, pour des familles à faibles revenus, en priorité monoparentales. Grâce à des cofinancements publics et privés, le service reste financièrement accessible à tou-te-s.

gepetto.net



Jeunesse

Accompagner le pouvoir d'agir et la participation des jeunes

Les jeunes de 12 à 30 ans sont des acteurs clés du développement des territoires. Soucieux de leur avenir et de celui de la planète, ils sont à la recherche de solutions durables, collectives et porteuses de sens. L'ESS joue un rôle indéniable dans l'initiation des jeunes à la coopération et dans la transmission de valeurs fondamentales telles que la solidarité, l'équité, la citoyenneté, la justice sociale ou encore la démocratie. L'ESS offre ainsi aux jeunes un véritable levier pour s'engager, développer des initiatives locales, et vivre l'expérience de l'entrepreneuriat ou du collectif.

Prendre en compte les jeunesses dans leurs diversités, en abordant les enjeux de formation, emploi, santé, logement, mobilité ou de protection sociale, est crucial pour favoriser leur autonomisation et leur émancipation. L'ESS est aussi un levier pour permettre

leur insertion et orientation professionnelle, et leur permettre de développer une compréhension critique des enjeux économiques et sociaux. Sur tous ces enjeux, la collaboration entre les acteurs publics et privés (structures ESS, collectivités, institutions) est essentielle pour offrir aux jeunes breton·ne·s un accompagnement global et efficace.

Les associations de jeunesse et d'éducation populaire, en s'appuyant sur les pratiques et valeurs de l'ESS, déploient des actions de terrain, des initiatives, des innovations qui répondent aux besoins territoriaux et locaux. C'est ainsi que, collectivement et avec les jeunes d'aujourd'hui et de demain, nous changerons les pratiques, susciterons l'engagement et œuvrerons aux transitions écologiques et sociales dans les territoires.

1 800

jeunes Breton·ne·s sensibilisé·e·s à l'ESS par an

2 100

jeunes en service civique dans une structure de l'ESS en Bretagne

41%

des jeunes Breton·ne·s font partie d'une association

1

Expérimenter en classe la création d'une entreprise de l'ESS

« New Love » ⁵⁶

C'est le nom de la boutique solidaire montée par les élèves de 3^{ème} SEGPA du collège Beaumanoir dans le cadre du programme « Mon ESS à l'École ». Avec l'appui des acteurs ESS du territoire, de L'ESPER et de la Cress, les élèves développent chaque année de nouvelles idées au sein de la boutique. Une quinzaine de projets sont ainsi accompagnés en Bretagne tous les ans.

lesper.fr

L'ESPER L'Économie Sociale Partenaire de l'École de la République est une association qui a pour finalité l'émancipation collective des élèves, par l'éducation à et par l'ESS au sein des établissements scolaires. Elle regroupe 41 organisations (associations, mutuelles, coopératives et syndicats).

esper.fr

Le REEB Le Réseau d'Education à l'Environnement en Bretagne est un réseau régional qui facilite la mise en relation, soutient les initiatives éducatives sur la nature et la transition écologique, et encourage l'engagement des jeunes et citoyen-ne-s pour un avenir durable.

reeb.asso.fr

CRAJEP Bretagne Le Comité Régional des Associations de Jeunesse et d'Education populaire est une coordination associative qui rassemble 20 fédérations et mouvements régionaux de jeunesse et d'éducation populaire. Il constitue un espace de réflexion, de représentation auprès des pouvoirs publics sur toutes les questions liées à la jeunesse et à l'éducation populaire.

crajepbretagne.bzh

ACTEURS STRUC- TURANTS

INNOVATIONS & COOPÉRATIONS

2

Inspirer les nouvelles générations autour des enjeux écologiques et sociaux

Forum Séisme  35

Le forum Séisme s'adresse aux jeunes, lycéen-ne-s, étudiant-e-s et professionnel-le-s, et met en lumière les métiers engagés et les formations qui intègrent les enjeux écologiques et sociaux. Chaque année, de nombreuses structures de l'ESS se mobilisent pour contribuer à Séisme, ainsi qu'à d'autres forums bretons (métiers, orientation, ESS, ...).

forum.seisme.org

3

Faire vivre aux jeunes une expérience entrepreneuriale coopérative

CJS Service Breizh&Co  22

En 2025, une dizaine de jeunes entre 16 et 18 ans originaires de Leff Armor Communauté a intégré une Coopérative Jeunesse de Services, afin de découvrir le fonctionnement et les valeurs de l'entrepreneuriat collectif. Les jeunes proposent des services rémunérés, et sont accompagné-e-s par des professionnel-le-s. Plusieurs coopératives éphémères émergent chaque année en Bretagne.

cae22.coop

4

Coopérer pour lutter contre la pauvreté des jeunes

DAT Break Poverty, Ville de Lorient  56

Le programme de Dotation d'Action Territoriale Jeunesse est mis en place depuis 2023 par la ville de Lorient, en collaboration avec la fondation Break Poverty. Cette mission, dont la gestion est confiée au pôle ESS du pays de Lorient, permet aux entreprises du territoire de soutenir un projet associatif local visant à combattre la pauvreté des jeunes. Environ 2700 jeunes ont déjà pu profiter des initiatives de 7 associations.

DAT Break Poverty



L'ESS AU SERVICE DES PERSONNES

Handicap

Permettre l'inclusion des personnes en situation de handicap

Historiquement portées par des associations de parents, de nombreuses structures de l'ESS agissent pour l'inclusion des personnes porteuses de handicap. Les réponses à ces enjeux sont d'ailleurs presque exclusivement inventées, développées et gérées par des structures de l'ESS.

L'ESS joue ainsi un rôle majeur dans la sensibilisation, l'accompagnement et la défense des droits de ces publics. Elle conduit également des activités éducatives (instituts médico-éducatifs, instituts médico-pédagogiques...), d'accueil et d'accompagnement social (SAMSAH), d'hébergement (foyers de vie), d'insertion professionnelle (ateliers protégés, entreprises

adaptées). Le secteur fait face à des défis majeurs, notamment avec des besoins d'accompagnement en constante augmentation sans ajustement des moyens mobilisés, et une mutation de l'offre avec un développement croissant de l'accueil en milieu ordinaire, avec l'appui et l'expertise du milieu spécialisé.

Au-delà de ses capacités d'innovation sociale, ce périmètre d'activités de l'ESS s'illustre par ses capacités d'innovation économique. Les Esat et entreprises adaptées inventent sans cesse de nouvelles activités économiques notamment autour des enjeux de transition écologique et d'économie circulaire.

19 000

salarié·e·s

SOIT



17%

de l'emploi de l'ESS

200

établissements
d'hébergement
d'adultes

10 000

personnes en
situation de handicap
travaillant en ESAT ou
entreprises adaptées

5 000

enfants et
adolescent·e·s
accueilli·e·s dans des
structures éducatives
spécialisées

INNOVATIONS

1

Conjuguer inclusion et
développement local

Les Ateliers Fouesnantais

29

L'Association Ateliers Fouesnantais gère plusieurs entreprises adaptées (structures d'emploi inclusif pour personnes en situation de handicap ou en insertion professionnelle) basées à Fouesnant : travaux paysagers, tri et recyclage, blanchisserie industrielle.

ateliersfouesnantais.fr

UNEA

L'Union Nationale des Entreprises

Adaptées est une association professionnelle qui fédère les Entreprises Adaptées et les représente auprès des acteurs publics et privés.

unea.fr

ICUAL Bretagne

Cette association regroupe des acteurs d'horizons

divers (ESAT, IME, EA, SIAE...) pour promouvoir l'inclusion sociale et professionnelle des publics en situation de fragilité, en proposant plusieurs outils d'accompagnement à ses adhérents.

icual-bretagne.fr

UNAPEI Bretagne

Mouvement régional mobilisé et engagé pour la défense des intérêts et droits des personnes fragilisées ou en situation de handicap mental/psychique et de leurs familles.

unapeibretagne.wixsite.com

LADAPT Bretagne

LADAPT Bretagne est une association

qui accompagne les personnes en situation de handicap dans leur insertion sociale et professionnelle tout au long de leur vie, mais aussi les employeurs dans leur politique d'intégration et de sensibilisation, et dans le maintien en emploi de leurs salarié-e-s en situation de handicap.

ladapt-bretagne.fr

ACTEURS STRUC- TURANTS

APF France Handicap

APF France handicap est une association

fortement mobilisée en Bretagne, pour défendre les droits des personnes en situation de handicap et de leurs familles. À travers différents projets (structures d'accueil, non médico-sociales, habitats groupés, plateforme emploi...), APF France handicap en Bretagne accompagne 1 600 adultes et 261 enfants.

bretagne.apf-francehandicap.org

& COOPÉRATIONS

2

Innover en s'appuyant sur l'ESAT du territoire

ESATCo site du Pays de Paimpol ²²

Guingamp-Paimpol Agglomération et Lannion-Trégor Communauté ont engagé une expérimentation conjointe de collecte et de valorisation des filets de pêche usagés, avec l'objectif d'étudier la faisabilité d'une filière locale pérenne d'économie circulaire. Dans le cadre de ce partenariat, l'ESATCo site du Pays de Paimpol a été mobilisé pour le démantèlement des filets, permettant la préparation des matières pour recyclage.

esatco22.fr

3

Offrir un habitat inclusif et autonome

La Belle Vie ³⁵

« La Belle Vie Là » est un projet porté par Néotoa et l'association Adapei 35. Il vise à offrir un habitat inclusif qui facilite un avenir autonome à de jeunes adultes atteints de troubles du neurodéveloppement et en âge de quitter l'Institut médico-éducatif (IME) dans la ville de Guichen (Ille-et-Vilaine).

adapei35.com

4

Allier transition écologique et inclusion

Esatco Saint-Brieuc ²²

La commune de Langoat (22) a fait appel à l'Entreprise Adaptée de Saint-Brieuc, gérée par l'ADAPEI-Nouvelles Côtes-d'Armor sous la marque Esatco, pour planter des arbres sur le territoire de la commune avec l'aide d'élèves de l'école publique, contribuant à réduire les émissions de gaz à effet de serre.

adapei-nouvelles.fr

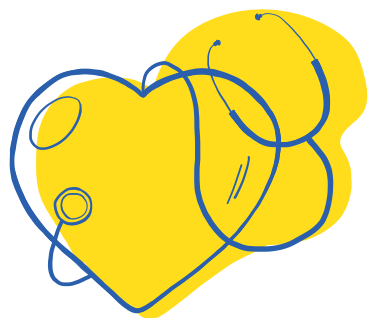

Santé

Assurer partout une offre de soin accessible à tou·te·s

L'accès aux soins est l'un des piliers historiques de l'ESS, notamment à travers les mutuelles, qui ont largement contribué à façonner notre système actuel de prévention sociale. Cependant, l'action de l'ESS en matière de prévention santé dépasse largement le seul champ de l'assurance. Par ses valeurs et ses modes d'action fondés sur la coopération, la mutualisation et la mobilisation citoyenne, l'ESS joue un rôle essentiel dans notre système de santé.

Elle apporte des réponses concrètes aux enjeux d'accès aux soins, en particulier dans les territoires ruraux. Associations, mutuelles et fondations gèrent de nombreux établissements hospitaliers ainsi que des centres de soins infirmiers, dentaires ou

ophtalmologiques. En Bretagne, l'ESS représente près d'un tiers des établissements sanitaires, dont la moitié dans le champ de la santé mentale.

Ce sont aussi des acteurs de prévention et promotion de la santé : information et sensibilisation à la santé, dépistage précoce, accompagnement des publics les plus fragiles. Elles interviennent notamment sur des enjeux de santé publique comme la santé mentale, la santé environnementale, l'alimentation ou la lutte contre l'isolement. En agissant en amont des parcours de soins et en articulant prévention, accompagnement social et participation citoyenne, l'ESS contribue à réduire les inégalités de santé et à renforcer une approche globale, solidaire et durable de la santé.

1/3

des établissements
sanitaires bretons
relèvent de l'ESS



40 %
de l'emploi privé
dans la santé

INNOVATIONS

1

Une maison médicale
cogérée par les
professionnel·le·s de santé,
la commune et ses habitants

Guiclan Santé **29**

Cette maison de santé sous forme de SCIC rassemble 244 associés : la commune (49 % des parts), 208 habitante·s et 3 professionnel·le·s de santé. Elle a permis d'accueillir 2 nouveaux médecins généralistes et d'autres professionnel·le·s dans la commune. Aujourd'hui, la SCIC Guiclan santé porte également la construction d'une nouvelle pharmacie.

ess-bretagne.org

Mutualité Française Bretagne

Elle représente régionalement la Fédération Nationale de la Mutualité Française (FNMF) qui fédère 95 % des mutuelles santé en France. C'est aussi un mouvement social qui milite pour l'accès aux soins et l'égalité femme-homme. C'est un acteur de prévention et de santé qui anime des actions et des ateliers gratuits partout en Bretagne.

bretagne.mutualite.fr

Promotion santé Bretagne

Cette association à but non lucratif lutte contre les inégalités sociales de santé et fait la promotion de la santé pour tou.tes. Elle œuvre ainsi pour un état de bien-être physique, mental, émotionnel et social.

promotion-sante-bretagne.org

Soli-Ker Breizh

Depuis 2021, le collectif Soli-Ker Breizh rassemble 150 acteurs bretons du social, du médico-social et du sanitaire privé non lucratif, pour alerter sur la baisse des financements et défendre un système de santé et de solidarités à la hauteur des besoins croissants des personnes vulnérables.

FEHAP Bretagne

La Fédération des Établissements Hospitaliers et d'Aide à la Personne privés solidaires, accompagne en Bretagne plus de 215 établissements hospitaliers et services gérés par 80 organismes gestionnaires.

fehap.fr

ACTEURS STRUCTURANTS

Uriopss Bretagne

Le réseau assure la représentation et la coordination d'associations des secteurs sanitaire, social et médico-social et notamment de la petite enfance.

uriopss-bretagne.fr

& COOPÉRATIONS

2

Un dispositif à la jonction entre l'intervention sanitaire et la création de liens sociaux

Point santé mobile Adalea

22

L'association a développé un projet itinérant en minibus aménagé pour rencontrer des publics éloignés du système de soins et permettre leur prise en charge. Après les premiers contacts, l'installation de la confiance est nécessaire : ouverture de droits, démarche de soins, prise en compte de la souffrance psychique, en partenariat avec les professionnels.

adalea.fr

3

Un accompagnement complet intégrant de la prévention

Avec tes mots - Pontivy 56

Avec tes mots... est une association qui propose du soutien scolaire et éducatif par différents biais : l'accueil quotidien d'enfants pour les accompagner scolairement et émotionnellement. En parallèle, l'association propose des interventions pour le développement psycho-affectif et culturel des enfants.

avec_tes_mots

4

La force du pair-e à pair-e sur les enjeux de santé mentale des jeunes

Mental'O 29

Des étudiant-e-s breton-ne-s ont créé l'association Mental'O pour sensibiliser, par le pair à pair, les adolescent-e-s et jeunes jusqu'à 25 ans aux enjeux cruciaux de la santé mentale tels que le harcèlement, les addictions ou les relations affectives.

mentalo.asso

Bien vieillir

Mobiliser pour répondre aux enjeux de la transition démographique

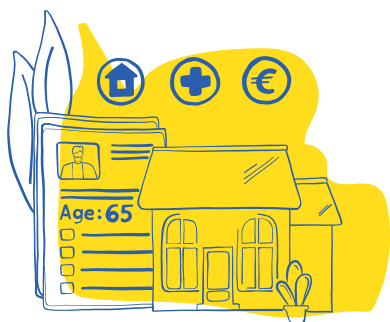

Le bien vieillir en Bretagne représente un enjeu majeur du fait du vieillissement marqué de la population, de la dispersion géographique et de la difficulté à maintenir l'accès aux services dans certaines zones rurales et littorales.

Les enjeux portent autant sur l'accompagnement à domicile, l'adaptation des logements, la prévention de la perte d'autonomie, la lutte contre l'isolement social que sur la diversification des solutions répondant aux besoins. La Bretagne doit aussi répondre aux tensions de recrutement dans les métiers du soin et du prendre-soin, tout en intégrant les attentes nouvelles des personnes âgées : pouvoir choisir leur mode de vie, rester actrices de leur parcours, et bénéficier d'environnements inclusifs favorisant la participation sociale.

Dans ce contexte, les acteurs de l'ESS occupent une place prépondérante. Associations, coopératives, mutuelles ou fondations gèrent de nombreux services d'aide à domicile, résidences autonomie, établissements médico-sociaux, habitats alternatifs, services de mobilité ou dispositifs de prévention. Leur ancrage territorial leur permet d'agir au plus près des habitant-es et de co-concevoir les réponses avec les collectivités. Ces acteurs privilégient l'accompagnement global, la continuité des parcours et l'innovation sociale : nouveaux habitats, plateformes territoriales d'accompagnement, actions de lutte contre l'isolement, soutien aux aidant.es, coopérations inter-acteurs. Leur rôle est déterminant pour faire du vieillissement une opportunité de lien, d'inclusion et de cohésion sociale.

1 Breton-ne

/4 a 65 ans ou +

11%

de 75 ans et + en Bretagne

65%

des services d'aide à domicile sont gérés par des acteurs de l'ESS

31%

des EHPAD sont gérés par des acteurs de l'ESS

INNOVATIONS

1

Favoriser l'autonomie par l'habitat collectif adapté

Résidence seniors adaptée ekip'age « le pré du bois »

56

Inaugurée en 2021, cette résidence accueille des personnes de plus de 60 ans souhaitant conserver leur indépendance tout en préservant leur autonomie. Elle compte 35 logements, dont 2 adaptés aux personnes parkinsoniennes, des espaces communs et un jardin partagé. Un accompagnement individualisé et collectif est assuré par une animatrice.

residences-ekipage.fr

Kozh Ensemble

Le gérontopôle de Bretagne fédère collectivités,

associations, entreprises, chercheur·euse·s et citoyen·ne·s pour construire collectivement des solutions adaptées au vieillissement. Il anime des « labs » thématiques (habitat, santé, mobilité, vie sociale, etc.), impulse des projets d'accès aux services, de prévention et d'innovation sociale, et accompagne les territoires via des diagnostics et plans d'action.

kozhensemble.fr

ADMR d'Ille-et-Vilaine

L'ADMR 35 est un réseau associatif de proximité spécialisé dans

les services à la personne en Ille-et-Vilaine. Elle accompagne au quotidien les familles, les personnes âgées et les personnes en situation de handicap.

admr35.org

ASKORIA

Askoria, école des métiers des solidarités, est un acteur de la formation aux métiers du social, du sanitaire et de l'intervention sociale. Implantée sur plusieurs sites en Bretagne, l'école accompagne les étudiant·e·s et professionnel·le·s tout au long de leurs parcours. Elle allie formations diplômantes, recherche et innovation sociale au service des territoires.

askoria.eu

L'UNA Bretagne

Elle fédère 47 structures d'aide et de soins à domicile, mobilisant plus de 5 800 professionnel·le·s. Elle accompagne des personnes âgées et fragilisées, soutient la professionnalisation, défend les conditions de travail et assure un maillage territorial essentiel au bien vieillir.

una-bretagne.fr

ACTEURS STRUC- TURANTS

& COOPÉRATIONS

2

Prévenir les risques liés au changement climatique

Environn'âge 35

Le programme Environn'âge a été conçu par Kozh Ensemble et ses partenaires pour faire face aux risques auxquels sont exposées les personnes âgées face au changement climatique (déshydratation, malaises, perte de lien social...). Animé localement par des structures locales, il intègre des séries de formations pour renforcer les connaissances et favoriser les bons réflexes face à la chaleur.

kozhensemble.fr

3

S'appuyer sur le collectif pour changer le rapport à la mort

Les Cafés mortels 35

Les Cafés mortels de la Coopérative Funéraire de Rennes sont des espaces d'échange ouverts autour de la mort et du deuil. En encourageant une parole authentique dans un cadre convivial, ces rencontres favorisent le partage d'expériences et la réflexion collective.

lacoopfunerairederennes.fr

4

Créer un habitat inclusif pour seniors

Les Maisons d'Yffiniac 22

Le projet des Maisons d'Yffiniac, qui est porté par Terres d'Armor Habitat et l'Hospitalité Saint-Thomas de Villeneuve, prévoit la construction d'un village Alzheimer à partir de 2026. Pensé comme un lieu d'habitation classique « de type maison », le projet sera situé au cœur de la commune et adapté aux personnes atteintes de la maladie d'Alzheimer et apparentées.

yffiniac.bzh



Culture

Rendre nos territoires ouverts, vivants et libres

La culture joue un rôle fondamental dans le développement local, en renforçant la cohésion sociale et l'attractivité des territoires. Au moins 80 % des structures du spectacle vivant relèvent du statut associatif : ensembles musicaux, festivals, compagnies de théâtre, danse, gestion de bibliothèques, gestion de musées, aides aux salles de cinéma, développement de l'éducation artistique... Ce sont aussi des structures de diffusion et de soutien à la culture et au patrimoine : radios, cinémas, musées.

Toutes ces structures de l'ESS créent du lien social, participent activement au dynamisme socio-économique local et contribuent à l'amélioration du

cadre de vie, notamment par la création d'emplois et d'activités.

Enfin, en favorisant la participation des habitant.e.s, la création d'espaces d'échanges et de solidarités intergénérationnels et interculturels, elles sont l'expression même des droits culturels. D'une manière générale, elles replacent la personne dans une position d'acteur·rice, de citoyen·ne et non plus de simple consommateur·rice de culture.

INNOVATIONS

4 500

établissements culturels se trouvent en Bretagne

600

festivals par an



34

radios locales associatives présentes en Bretagne

1

Développer l'accès au cinéma et l'éducation à l'image

J'ai Vu un Documentaire (JVD) ⁵⁶

Cette association sensibilise tous les publics à l'image et au cinéma, grâce à des ateliers d'éducation aux images et à des projections cinématographiques. Après 13 ans de projections itinérantes, dans des fermes, des bateaux ou plus fréquemment à la Balise à Kervéanec, JVD s'installera en 2026 dans la salle de cinéma Le Manège à Lorient.

jaivuundocumentaire.fr

Le Collectif des festivals

Ce réseau régional accompagne le secteur culturel à la transition sociale et écologique. Il regroupe une trentaine de festivals adhérents et anime une coopération régionale sur la transition écologique et sociale de la culture en Bretagne.

lecollectifdesfestivals.org

CORLAB

La CORLAB fédère 21 radios locales associatives en Bretagne. Elle mène un plaidoyer, soutient la transition du secteur, développe des coproductions radiophoniques, favorise le partage de savoir-faire et porte des actions socioéducatives d'éducation aux médias.

corlab.org

Les Gesticulteurs

Ce groupement d'employeurs culturels permet aux structures artistiques et culturelles de mutualiser des salarié-e-s en emploi partagé. Il accompagne les compagnies, les lieux et associations sur l'ensemble du territoire breton

gesticulteurs.org

Supermab

Dans sa démarche de coopération et de représentation pour les acteur·rice-s de musiques actuelles en Bretagne, Supermab intègre des valeurs en lien avec l'Économie Sociale et Solidaire (ESS). Supermab peut permettre d'identifier les acteur·rice-s et leurs dynamiques sur les différents territoires, notamment à l'échelle intercommunale.

supermab.org

ACTEURS STRUC- TURANTS

Fédé Breizh Fédération des Arts de Rue en Bretagne

C'est un réseau régional d'artistes, compagnies, programmateur·rice-s et passionné-e-s, engagé pour la reconnaissance, la promotion et la diffusion des arts de la rue en Bretagne. Il favorise la mise en réseau, les échanges et l'accompagnement des acteurs du spectacle vivant en espace public.

federationartsdelarue.org

& COOPÉRATIONS

2

Allier création culturelle et bien-vivre ensemble

De sa couleur préférée 56

De sa couleur préférée est une compagnie basée à Silfiac qui crée des spectacles en lien étroit avec les acteurs locaux et les habitant-e-s.

Elle développe des projets artistiques participatifs, ancrés dans les territoires ruraux. Son travail met l'accent sur la proximité, l'échange et l'accessibilité culturelle.

desacouleurpreferee.com

3

Un cinéma associatif engagé et innovant

Cinéma nival 35

Créé en 1986, ce cinéma associatif de Redon est porté par un collectif de plus de 150 adhérents et une équipe de 20 salarié-e-s. En 2018, il a reçu le Grand prix de la salle innovante, décerné par le Centre national du cinéma. Son éco-bâtiment est alimenté par une électricité à 100 % verte et son restaurant propose des plats bio, locaux et faits maison.

cinemanivel.fr



Habitat & Logement

Permettre l'accès à un logement digne et durable pour tou·te·s, tout au long de la vie

Le logement constitue un enjeu majeur de cohésion sociale et territoriale, sur lequel l'ESS est engagée de longue date pour garantir l'accès à un logement décent pour tou·te·s. L'ESS joue un rôle clé face aux défis contemporains du logement : transition écologique, tension foncière, précarisation et évolution des modes de vie. Par exemple, les coopératives HLM apportent des réponses concrètes aux besoins des territoires en développant une offre de logements abordable dans un contexte de raréfaction du foncier, tout en intégrant des exigences accrues sur la transition écologique.

L'ESS répond aux besoins des personnes : lutte contre la précarité énergétique et l'habitat indigne, adaptation des logements au vieillissement et au handicap, accompagnement des parcours résidentiels. Les résidences Habitat Jeunes, par exemple, proposent

des solutions de logement adaptées aux jeunes, en favorisant leur accès à l'autonomie, l'emploi ou l'insertion sociale.

L'ESS est aussi un laboratoire d'innovations sociales et citoyennes : habitat participatif, intergénérationnel ou autogéré. Ces démarches répondent à la nécessité de décorrélérer le foncier de l'usage du logement, et à la volonté de repenser collectivement les manières d'habiter. En favorisant la maîtrise collective du foncier et la coopération entre habitant·e·s, ces initiatives renforcent le lien social et contribuent à des formes d'habitat plus accessibles et plus durables.

Enfin, l'ESS bretonne est historiquement active dans la filière de la construction de logements, à travers les SCOP, les coopératives de construction et d'artisan·ne·s.

INNOVATIONS

9

coopératives HLM
(Habitat à Loyer
Modéré)

130

coopératives dans
la construction de
logements individuels
ou collectifs

7 000

jeunes accueilli·e·s
en résidence Habitat
jeunes chaque année

1

Lutter contre
le mal-logement par
un chantier solidaire itinérant

Les Compagnons Bâtisseurs

35

Cette association agit avec et pour les personnes, sur l'amélioration de leur habitat et sur leur insertion socioprofessionnelle. Elle propose des actions collectives et participatives, à la croisée de l'habitat et du social. Avec le soutien de la CC du Val d'Ille-Aubigné, elle a lancé le Bricobus, un camion de chantier qui intervient pour des travaux urgents chez des personnes aux revenus modestes.

compagnonsbâtisseurs.eu

Fondation pour le Logement des Défavorisés Bretagne

Cette Fondation produit et finance des logements pour les

plus vulnérables, accueille et accompagne ces personnes, les informe de leurs droits et défend l'accès à un logement digne. La Fondation mène aussi un travail de plaidoyer et d'observatoire sur le secteur.

fondationpourlelogement.fr

Habitat participatif Ouest

Il s'agit d'un réseau d'échanges, de mutualisation

et de promotion de l'habitat participatif, structuré en plateformes locales.

habitatparticipatif-ouest.net

URHAJ Bretagne

L'Union Régionale pour l'Habitat des Jeunes

Bretagne est un réseau associatif qui accompagne les jeunes à leur entrée dans la vie active. Leur activité englobe, outre l'habitat, tous les domaines liés à l'insertion sociale des jeunes de 16 à 30 ans.

habitatjeunes-bretagne.org

Familles solidaires Bretagne

En s'appuyant sur une foncière solidaire, l'association

Familles Solidaires Bretagne développe et gère des habitats inclusifs en colocation pour adultes en situation de handicap. L'association accompagne les habitants dans la vie quotidienne, le lien social et l'accès à l'autonomie.

bretagne.familles-solidaires.com

ACTEURS STRUCTURANTS

Cohabilis

Le réseau Cohabilis regroupe des

structures qui mettent en œuvre sur le terrain des solutions d'habitat partagé. Son expertise fait de lui un représentant et promoteur majeur de la solidarité dans et par l'habitat, comme levier de cohésion sociale. Créé après la canicule de 2003, il est expert de l'habitat intergénérationnel et a contribué à en faire un sujet de société.

cohabilis.org

& COOPÉRATIONS

2

Accompagner les citoyen·nes vers un habitat durable

Hameaux Légers 22

L'association Hameaux Légers sensibilise, forme et accompagne des collectifs de citoyen·nes et des collectivités pour créer des éco-hameaux participatifs, écologiques et abordables. Leurs actions favorisent un habitat durable, en lien avec les besoins des habitant·e·s et des territoires.

hameaux-legers.org

3

Garantir l'accès social à la propriété

Foncier solidaire Rennes Métropole 35

Foncier Solidaire Rennes Métropole est un organisme foncier solidaire qui décortique l'usage foncier et bâtit afin de produire des logements en Bail Réel Solidaire, garantissant une accession sociale à la propriété et redonnant à la Métropole une maîtrise du foncier.

territoires-rennes.fr

4

Créer des logements adaptés et inclusifs

Gwitibunan Association 22

Cette association s'inspire des coopératives d'habitant·e·s, à travers un collectif de parents. Elle a pour objectif d'offrir une solution à des personnes en situation de handicap et dépendantes, alliant des logements adaptés et un accompagnement professionnel individualisé.

gwitibunan.bzh



Lieux de proximité

Soutenir des espaces solidaires pour des territoires vivants

Les territoires, en tant qu'espaces de vie des habitant·e·s, ne bénéficient pas tous des mêmes conditions d'accès aux services, essentiels ou non. Qu'il s'agisse de zones rurales éloignées, fragilisées par le retrait progressif des grandes et moyennes surfaces, ou de quartiers urbains enclavés dont les commerces ont été déportés en périphérie, les causes varient mais les effets convergent : sentiment d'exclusion, perte d'activité, isolement. Les acteurs de l'économie sociale et solidaire (ESS) y jouent un rôle déterminant.

Les commerces de proximité issus de l'ESS (épiceries associatives, cafés coopératifs, commerces multiservices en SCOP ou en SCIC) dépassent largement la simple fonction marchande. Ils deviennent des lieux de sociabilité, d'entraide et de rencontres,

revitalisent la vie locale. Parfois, ils constituent même les derniers accès à des biens ou services essentiels.

Parallèlement, les tiers-lieux s'affirment comme des espaces hybrides de proximité. Présents y compris en zone rurale, ils accueillent coworking, formations, ateliers numériques, permanences administratives ou activités culturelles et solidaires. Souvent gérés par des structures de l'ESS, ils assurent une véritable médiation territoriale : accès aux droits, accompagnement des démarches, soutien à l'insertion ou à l'entrepreneuriat.

En réinventant les lieux de vie, en retissant du lien et en redonnant du pouvoir d'agir aux habitant·e·s, l'ESS transforme des zones fragilisées en espaces dynamiques, résilients et plus robustes.

18%

de l'emploi privé
en zone rurale



213

tiers-lieux
en Bretagne
en 2024

23%

des ruraux
considèrent ne pas
avoir accès facilement
à un commerce

2h37

temps moyen passé
dans les transports
chaque jour par
les jeunes ruraux
(18-29 ans)

1

Créer du lien par l'alimentation

Mon Épi Plélo ²²

Mon Épi Plélo est une épicerie associative et participative, inaugurée le 3 novembre 2023 à Plélo. L'évolution de cette épicerie repose sur une approche participative : chaque membre doit verser une cotisation annuelle (10 à 20€) et consacrer 2 h par mois à du bénévolat au bénéfice de l'association (gestion administrative, commandes, mise en rayon, etc.). L'association encourage des pratiques alimentaires collectives, participatives et alternatives favorisant la cohésion.

monepi.fr

Bretagne Tiers-Lieux

Bretagne Tiers-Lieux est un réseau régional des tiers-lieux bretons qui fédère une centaine d'adhérents. Il accompagne leur structuration et professionnalisation, favorise les dynamiques de coopération sur les territoires et contribue à la consolidation de lieux de proximité au service de la population.

bretagnetierslieux.bzh

MACHE

MACHE est un groupement coopératif d'alimentation durable en déploiement en Bretagne. Il fédère des acteurs bio et locaux, mutualise services et outils, et accompagne les entrepreneur·se·s pour développer une filière alimentaire responsable et solidaire.

mache.coop

ACTEURS STRUC- TURANTS

INNOVATIONS & COOPÉRATIONS

2

Dynamiser l'offre locale en associant différentes parties prenantes

Le Baranoux SCIC ³⁵

Ce bar multiservices (bar, salle de spectacles, épicerie) offre une expérience de commerce de proximité à Saint-Senoux. Il permet à chacun·e d'avoir accès à la culture dans sa globalité et à des services pratiques pour tous (relais de colis, gaz, courrier...). Le Baranoux est bâti en collaboration avec les habitant·e·s, les collectivités et les acteurs locaux. Les résident·e·s ont acheté le fonds de commerce. Les membres de Baranoux sont organisés en SCIC (Société Coopérative d'Intérêt Collectif).

baranoux.fr

3

Imaginer un commerce coopératif pour réinventer le bourg

Le Guibra ³⁵

À Saint-Sulpice, la mairie et le GUIBRA, commerce du bourg, ont fait appel au groupement MACHE pour un accompagnement. Collectivement, un modèle coopératif a été imaginé, pensé pour les futurs commerces du village : il permet de conserver démocratie citoyenne, outil professionnel et mutualisation de services.

leguibra.fr

4

Ouvrir un espace pluriel pour faire vivre le territoire

Run ar Puñs ²⁹

Implanté au cœur du Finistère, Run ar Puñs, ancien corps de ferme, participe à un maillage culturel équilibré et constitue un lieu de vie et de lien social. Différents aménagements et extensions se sont succédés depuis 50 ans pour adapter le lieu, tout en préservant la façade et le caractère du bâti. Récemment labellisé Fabrique des territoires et acteur de Bretagne Tiers Lieux, Run ar Puñs propose de nombreux projets dans une volonté de décloisonner les fonctions et les usages habituels d'un espace artistique, culturel et économique.

runarpuns.com



Sport

Encourager des pratiques sportives avec et pour la population

En Bretagne, près de 20 000 associations sportives sont implantées sur l'ensemble des territoires. Clubs, fédérations sportives ou structures gestionnaires d'équipements, elles proposent des activités accessibles à toutes et tous, sans distinction d'âge, de genre, de condition physique ou de milieu social.

Au-delà de la pratique de loisir, ces associations jouent un rôle majeur dans la promotion de l'activité physique et sportive et contribuent activement aux démarches de prévention et de santé. Elles constituent également des espaces essentiels d'éducation, notamment pour

les plus jeunes, en favorisant la transmission de valeurs citoyennes, de respect, de solidarité ou d'engagement collectif.

Enfin, les associations sportives bretonnes sont des acteurs clés de la cohésion sociale et de l'attractivité des territoires. Véritables lieux de vie collective, elles favorisent la rencontre entre les habitant·e·s, contribuent à la vie locale (manifestations sportives, rencontres) et la création de lien social. Elles mobilisent ainsi le sport comme un puissant levier d'inclusion et de promotion du vivre-ensemble.

1^{er} secteur
d'engagement
bénévole
(200 000 personnes)

1^{ère} région
sportive de France en
nombre de licences
par habitant·e

+ d'1
Breton.ne
sur **3** licencié·e·s
dans un club

9 000
clubs de sport
fédérés

6 000
salarié·e·s

1

Géolocaliser l'offre sportive autour de son lieu de travail

Bret-On-Mouv 

Le Cros Bretagne propose aux entreprises soucieuses de la qualité de vie de leurs salarié·e·s un site de géolocalisation des activités physiques et sportives (APS) sur le lieu de travail ou à proximité, et les sensibilise à l'activité physique comme moyen de prévention des maladies chroniques. C'est aussi un accompagnement avec l'organisation d'ateliers et de petits-déjeuners thématiques, l'intervention d'experts sur la santé et le bien-être au travail des salarié·e·s.

bret-on-mouv.fr

Le Comité Régional Olympique et Sportif est une fédération qui assure la représentation régionale du mouvement sportif breton aux côtés des Comités Départementaux Olympiques et Sportifs (CDOS). Ses missions consistent à fédérer les forces vives du sport breton et à développer une offre de pratiques diversifiées pour tous les publics dans les territoires.

sport-bretagne.fr

ACTEURS STRUC- TURANTS

INNOVATIONS & COOPÉRATIONS

2

Accompagner avec le sport les publics les plus fragilisés

Breizh Insertion Sport 

L'association s'est créée afin d'aller vers les publics plutôt éloignés de la pratique sportive traditionnelle et vers lesquels les associations traditionnelles ne vont pas : les publics en errance, les mineurs sous-main de justice, les jeunes avec des troubles du comportement. Elle accompagne des dynamiques d'inclusion sociale principalement dans les quartiers et les zones rurales enclavées.

breizhinsertionsport.com

3

Soutenir l'équilibre physique et mental des détenus en milieu carcéral

CDOS 

En collaboration avec le Service Pénitentiaire d'Insertion et de Probation (SPIP 35) et les trois établissements pénitentiaires du département, le CDOS 35 s'est engagé dans le sport en milieu carcéral. Il coordonne la mise en place de programmes d'animation sportive, à l'attention des personnes placées sous-main de justice dans les prisons de Rennes et de Saint-Malo. Des éducateur·rice·s sportif·ve·s de nombreuses disciplines sont intervenu·e·s depuis 10 ans : badminton, cyclotourisme, football, volley-ball... Des actions de formation sont également proposées aux détenu·e·s.

le-sport35.com

4

Promouvoir la pratique des activités physiques et sportives en faveur des personnes en situation de handicap

Comité Régional Bretagne Handisport 

L'association assure la promotion des activités physiques et sportives au profit des personnes en situation de handicap moteur ou sensoriel. Elle forme des éducateur·rice·s à l'encadrement de ce public dans les pratiques sportives et accompagne la création de nouveaux clubs ou sections handisport.

handisport-bretagne.org



Tourisme

Agir pour un tourisme au service des personnes et des territoires

Le tourisme social et solidaire englobe divers types d'hébergements ouverts à toutes et tous : centres de vacances, auberges collectives, villages de vacances, centres nautiques, centres de classe de découvertes, tiers-lieu touristiques... Ces structures peuvent proposer l'organisation de centre de loisirs, de séjours de vacances ("colos", mini camps), de classes de découvertes, de séjours adaptés aux personnes en situation de handicap.

et solidaire favorise l'accès aux vacances pour toutes et tous, mobilise les ressources et acteurs des territoires et soutient l'économie locale, valorise l'image et l'attractivité des territoires...

L'accès aux vacances et à une offre touristique plus durable et responsable constitue ainsi un levier structurant des politiques territoriales de cohésion sociale, de jeunesse et de développement local.

Levier direct de cohésion sociale, de développement territorial et de réussite éducative, le tourisme social

1 hébergement de tourisme social et solidaire génère

 **13,3** emplois ETP

381 559 vacancier·ère·s accueilli·e·s par le tourisme social et solidaire en Bretagne

4 000 emplois directs
DONT **86%** sont issus du territoire

1
Proposer un hébergement éco-responsable ancré sur son territoire

Îlot Kergaher **56**

Des habitant·e·s du territoire ont redonné vie à l'ancien accueil de scolaires à Guidel en créant un tiers-lieu agroécologique.

Il propose des activités éco-responsables à chacun·e : un centre de loisirs et sa ferme pédagogique, une auberge collective, une bicyclerie, un verger et un potager.

ilot-kergaher.bzh

L'UNAT Bretagne est la tête de réseau du tourisme social et solidaire, actrice de l'ESS et de l'éducation populaire. Elle fédère près de 100 structures en région, et se tient aux côtés des collectivités pour construire un tourisme à impact positif et accompagner la mise en œuvre de politiques locales ambitieuses, opérationnelles et adaptées aux réalités des territoires.

unat-bretagne.asso.fr

ACTEURS STRUC- TURANTS

INNOVATIONS & COOPÉRATIONS

2

Favoriser l'inclusion par le loisir

EPAL ²⁹

L'association brestoise EPAL œuvre pour rendre les vacances et les loisirs accessibles à toutes et tous. Avec le programme « Tous en vacs ! », elle organise des séjours de répit pour les familles finistériennes ayant un enfant en situation de handicap, en partenariat avec le village vacances Le Val de Landrouet (ets ESS) et la CAF du Finistère.

epal.asso.fr

3

Développer un lieu partagé, lieu de vie

L'auberge À la belle étoile

²²

Lieu d'accueil coopératif à Mellionec, cette auberge propose hébergement, espaces partagés et jardins, dans un cadre propice au repos, aux rencontres et aux projets collectifs. Ancrée dans l'économie sociale et solidaire, elle accueille aussi stages, événements et initiatives culturelles locales.

alabelleetoile.eu

4

Ouvrir des gîtes inclusifs pour rendre les vacances accessibles à tou-te-s

SCIC Gîtes Pour Tous ⁵⁶

La SCIC Gîtes Pour Tous ouvre un réseau de gîtes 100% adaptés à tous types de handicap en Bretagne et Pays de la Loire pour rendre les vacances accessibles à toutes et tous. Après la mise en tourisme d'un ancien Ehpad à Missiriac, elle a répondu à l'appel de la mairie de Grand-Champ pour rénover une ancienne longère donnée à la collectivité par une de ses habitantes.

gitespourtous



Agriculture & Alimentation

Agir collectivement pour nourrir les territoires

Derrière nos repas se déploie un système complexe : des personnes qui produisent, des entreprises qui transforment, des paysages qui se construisent, des ressources mobilisées et des choix collectifs.

Le secteur agricole est par essence collectif : produire, gérer l'espace, mutualiser les ressources, transformer ou vendre repose sur l'action commune. En Bretagne, l'agriculture et l'alimentation représentent 13 % des emplois de l'ESS, mais une part importante d'acteurs reste invisibilisée, notamment les associations et CUMA (Coopératives d'Utilisation de Matériel Agricole) reposant sur le bénévolat.

Depuis vingt ans, le paysage de l'action collective agricole se recompose : coopération de proximité, multi-acteurs

ou collaborations avec les collectivités territoriales apparaissent. Ces phénomènes de (re)territorialisation permettent à tous les territoires de s'approvisionner quels que soient les chocs climatiques ou géopolitiques, par une interdépendance maîtrisée, choisie par les citoyen·ne·s, consommateur·rice·s et producteur·rice·s.

L'ESS accompagne ces évolutions sur toute la chaîne de valeur alimentaire. Des acteurs ESS portent ce changement de paradigme capable de rassembler monde agricole, société civile et collectivités, autour de trois ambitions : construire des réponses économiques et sociales adaptées, renforcer la capacité d'agir des agriculteur·ices et des habitant·es, contribuer à la transition écologique et à la préservation des ressources.

INNOVATIONS

1

14 000

agriculteur·ice·s
adhèrent à une
des **600 CUMA**
en Bretagne

30 %

des projets
d'installation
agricole intègrent
des circuits courts

DONT **32 %**
sont en agriculture
biologique

+ de
4 000
citoyen·ne·s
engagé·e·s
à Terre de Liens
Bretagne

**Coopérer pour fluidifier
la logistique et soutenir
l'agriculture locale**

Lorient Avenir Bio 

Des acteurs (ESAT, Biocoop, GAB 56, ATEMIS, Local et Bio, Optim'ism) ont créé Lorient Avenir Bio, des micro-plateformes logistiques multiservices pour réduire les émissions de CO₂ et renforcer l'alimentation durable sur le territoire.

agencebio.org

FR CIVAM de Bretagne

La Fédération Régionale des CIVAM de

Bretagne fédère 15 associations locales qui proposent des voies innovantes pour développer une agriculture et une alimentation durables et des activités rurales insérées dans les dynamiques territoriales. Son action repose sur l'autonomie des agriculteur·ice·s, les dynamiques d'échange et le dialogue avec la société.

civam.org

Réseau GAB - FRAB

Le réseau des agriculteurs bio de

Bretagne accompagne les collectivités pour intégrer l'agriculture bio et durable dans leurs projets : approvisionnement bio local, soutien aux producteurs, développement de débouchés bio et de circuits courts sur le territoire.

agrobio-bretagne.org

Réseau Biocoop

Le réseau Biocoop s'associe aux collectivités

pour promouvoir l'agriculture biologique et l'accès à une alimentation certifiée bio, locale et de saison. Les objectifs sont de développer la production agricole locale, de respecter les cycles de production, de donner accès à une alimentation de qualité et de limiter les transports ainsi que l'impact sur l'environnement.

biocoop.fr

FR CUMA de Bretagne

En lien avec les échelons Grand Ouest et national,

la FCB représente et soutien l'ensemble des Cuma bretonnes pour favoriser la mutualisation de matériel agricole. Elle les accompagne sur leurs enjeux juridique, technique, économique, mais aussi de gouvernance.

ouest.cuma.fr

ACTEURS STRUCTURANTS

Terre de Liens Bretagne

En accompagnant les initiatives collectives et solidaires d'achat

et de gestion du foncier et du bâti, Terre de Liens Bretagne implique concrètement citoyen·ne·s et collectivités locales pour la préservation des terres agricoles, l'installation de paysan·ne·s en agriculture biologique et le renouvellement des générations agricoles.

terredeliens.org

& COOPÉRATIONS

2

Soutenir les femmes en milieu agricole

Les Elles de l'ADAGE (groupe CIVAM) ³⁵

Face à la faible participation des femmes, l'association a créé un groupe d'échanges rassemblant agricultrices et conjointes, pour développer des formations non-mixtes, partager des pratiques et expériences, et intervenir en milieu scolaire sur la place des femmes en agriculture.

adage35.org

3

Fédérer les partenaires du territoire pour dynamiser l'alimentation durable

Projet Alimentaire Territorial de Fougères ³⁵

Le PAT vise à mobiliser les acteurs de l'alimentation pour développer circuits courts, restauration collective et actions locales. Co-porté par Couesnon Marches de Bretagne, Fougères Agglomération et le Pôle ESS, il associe de nombreux partenaires du territoire.

ecosolidaires.org

4

Outils et mobiliser sur l'alimentation durable

Maison de la Consommation et de l'Environnement ³⁵

Une plateforme de ressources numériques pour toute la Bretagne et un lieu physique pour faciliter la transition alimentaire de toutes et tous : la MCE a développé le pôle "ressources alimentation" afin de proposer du partage d'outils d'information et de sensibilisation, des formations, de la mise en valeur des initiatives sur les territoires, des ateliers ludiques...

mce-info.org



Énergie

Accélérer la transition énergétique avec les habitant·e·s

Le secteur de l'énergie en Bretagne fait face à des enjeux majeurs : transition énergétique, lutte contre le changement climatique et sécurisation des approvisionnements. La région produit peu de sa consommation finale, mais 84 % de l'énergie produite est renouvelable (bois-énergie, biomasse, solaire, projets hydroliens). La filière compte 667 entreprises et 26 000 emplois, mais rencontre des tensions de recrutement. Les défis territoriaux portent sur l'accès à l'énergie dans les zones rurales ou littorales, la réduction des consommations, l'adaptation des réseaux ou encore le développement de solutions locales inclusives.

Dans ce contexte, l'ESS constitue un levier pour accompagner la transition énergétique et soutenir les EPCI dans leurs Plans Climat Air Énergie Territoriaux

(PCAET). Coopératives, SCIC et SCOP favorisent la production, la distribution et la consommation d'énergie, impliquant citoyen·ne·s, collectivités et associations. Elles soutiennent des projets citoyens d'énergies renouvelables, la mutualisation d'approvisionnement, les actions de maîtrise et de réduction des consommations (sensibilisation, bonnes pratiques, rénovation énergétique), la réduction de la précarité énergétique, tout en créant de l'emploi local.

L'ESS accompagne les collectivités dans leurs plans d'action : sensibilisation et mobilisation citoyenne, soutien à des projets locaux et coordination des acteurs, conciliant efficacité énergétique, justice sociale et ancrage territorial.

1,77 million

d'habitant·e·s vivent sur un territoire couvert par une des

8 Agences Locales de l'Énergie et du Climat en Bretagne

539

chaufferies collectives

44

sites de production locale approvisionnent la fourniture d'électricité d'Enercoop Bretagne

INNOVATIONS

1

Produire de l'électricité locale pour soutenir la transition énergétique

Kerwatt 

C'est une coopérative citoyenne bretonne qui installe et exploite des toits photovoltaïques collectifs sur des bâtiments publics ou privés. Chaque sociétaire participe à la gouvernance, soutenant ainsi la production locale d'électricité renouvelable et la transition énergétique.

kerwatt.bzh

Enercoop Bretagne

Coopérative citoyenne 100 % renouvelable, elle fournit électricité solaire, éolienne, hydraulique et biomasse à des particuliers, professionnel·le·s et collectivités, tout en promouvant production locale, autoconsommation et gouvernance démocratique.

enercoop.fr

Batylab

Centre de ressources du bâtiment durable en Bretagne, il s'adresse à l'ensemble des professionnel·le·s de la filière construction. Il accompagne les professionnel·le·s et collectivités dans la transition énergétique du bâtiment, en partageant outils, retours d'expérience et bonnes pratiques pour soutenir l'efficacité énergétique.

batylab.bzh

Le Réseau Taranis

Il fédère une quarantaine de collectifs citoyens, collectivités et coopératives bretonnes porteurs de projets d'énergies renouvelables (solaire, éolien, bois-énergie, hydraulique). Il accompagne l'émergence de ces projets, offre des ressources, organise formations et mutualisation.

reseau-coherence.org

ACTEURS STRUC- TURANTS

Breizh ALEC

Breizh Alec fédère les 8 Agences Locales de l'Énergie et du Climat en Bretagne afin de coordonner, animer et soutenir des actions de transition énergétique et climatique sur les territoires, en appui aux collectivités et acteurs locaux.

breizh-alec.bzh

& COOPÉRATIONS

2

Valoriser le bois local pour produire de l'énergie

SCIC ENR Pays de Rance 

La coopérative valorise le bois local : de la plantation à l'entretien du bocage, jusqu'à la production de bois de chauffage, plaquettes et paillage. Elle fournit aussi du « bois énergie » pour chaufferies collectives, garantit une gestion durable et crée de l'emploi local.

scic-enr.fr

3

Lutter contre la précarité énergétique grâce à un fond de dotation

Énergie Solidaire Bretagne



Fond de dotation récemment lancé, il lutte contre la précarité énergétique en finançant et soutenant des projets locaux, des initiatives citoyennes et des actions auprès des ménages vulnérables sur le territoire breton.

energie-solidaire.org

4

Associer habitant·es et collectivités pour se réapproprier l'énergie

Energie citoyenne en Pays de Vilaine 

EPV agit pour que les habitant·e·s, collectivités et structures des pays de Redon et de Pont-Château se réapproprient et maîtrisent l'énergie, afin que chacun·e contribue, à son niveau, à la transition énergétique et sociétale. Ce projet associatif ancré dans le territoire englobe des missions variées allant de la production d'énergie renouvelable, la sobriété énergétique, à la mobilité durable.

enr-citoyennes.fr



Mobilités

Permettre l'autonomie et relever le défi de la décarbonation

La mobilité conditionne l'accès à des droits fondamentaux comme l'emploi, la santé, les loisirs ou l'alimentation. Dans les territoires ruraux, périurbains ou certains quartiers prioritaires des villes, elle est pourtant limitée par l'éloignement des services, l'insuffisance de transports en commun, le coût élevé des déplacements, la dépendance à la voiture... Dans ces territoires, ces problématiques s'ajoutent aux obstacles matériels, physiques et/ou subjectifs généralement rencontrés par les personnes à mobilité réduite, les publics précaires ou les personnes âgées.

Aux côtés des collectivités, les acteurs de l'ESS jouent un rôle central en proposant des solutions adaptées aux besoins locaux, complémentaires aux transports en commun et alternatives à la voiture en solo : garages et locations solidaires, plateformes de mobilité

fournissant conseil et accompagnement, autopartage, covoiturage ou encore services destinés aux publics vulnérables. Ces propositions s'articulent avec les cadres de la loi d'orientation des mobilités (2019) : versement mobilité, régulation des services partagés...

L'ESS accompagne aussi les politiques publiques de transition écologique en matière de mobilité : ce sont des acteurs pionniers de promotion du covoiturage et du vélo (apprentissage, ateliers d'auto-réparation, appui aux collectivités pour les infrastructures, structuration de la cyclo-logistique qui réduit l'impact du dernier kilomètre...). Cette action est essentielle pour dépasser des représentations négatives et favoriser l'acceptabilité sociale de ces usages.

9%

des personnes interrogées déclarent n'avoir accès à aucune solution de mobilité

(Baromètre des mobilités du quotidien - Wimoov 2024)

+ de 50

EPCI bretons ont travaillé l'accompagnement de leurs habitant·e·s vers le covoiturage avec éhop

11 081

personnes accompagnées par les 15 structures adhérentes à Mob'In Bretagne en 2023

1

Structurer une coopération régionale pour des mobilités durables et inclusives

Tims 

Dans le cadre de la mise en place du programme Tims, Certificat d'Économie d'Énergie piloté au niveau national par CLER Solutions, le réseau RARE, le réseau MOB'IN et l'agence AURA-EE, la Bretagne s'est inscrite dans une coopération entre MOB'IN Bretagne, la Cress et Breizh Alec afin de piloter les 8 projets locaux visant à lutter contre la précarité des mobilités, mis en œuvre par des structures locales.

ess-bretagne.org

Mob'In Bretagne

C'est un réseau de 15 structures relevant de l'ESS (plateformes de mobilité, auto-écoles sociales, garages solidaires, plateformes de covoiturage, vélo-écoles...) dédié à la mobilité durable et inclusive en Bretagne et intégré au réseau national Mob'In. Tête de réseau régionale, il assure la représentation de ses adhérents, le plaidoyer et le développement de projets innovants.

mobin-solutions.fr

La Croix Rouge Mobilité

Elle déploie des solutions locales de mobilité à destination des bénéficiaires de ses actions. Ses bénévoles assurent des transports d'utilité sociale et des actions d'« aller vers » les publics. Le dispositif favorise l'accès aux services essentiels et l'autonomie des personnes accompagnées. Il s'appuie sur des liens étroits avec les acteurs et structures locales de la mobilité.

croix-rouge.fr

ACTEURS STRUCTURANTS

éhop (bzh)

L'association éhop et plus de 50 EPCI bretonnes développent ensemble des procédés de communication et d'animation au plus près des habitant-e-s pour une nouvelle culture collective basée sur le partage des trajets en voiture. éhop développe aussi des services de covoiturage socialement innovants pour aller là où les transports et les opérateurs de covoiturage ne vont pas.

ehop.bzh

INNOVATIONS & COOPÉRATIONS

2

Optimiser les trajets pour rendre accessibles les services

MorlaixCovoit ²⁹

Ce service de covoiturage cible les petits trajets de proximité au départ ou à l'arrivée d'une commune de Morlaix Communauté. Il permet l'accès de tou-te-s aux commerces, aux soins, aux loisirs... Ce service est le fruit d'une coopération initiale entre l'association éhop et des collectivités pilotes en Bretagne (Concarneau Cornouaille Agglomération, Ploërmel Communauté, Bretagne Romantique).

ehop.bzh

3

Faciliter les mobilités douces

La sonnette ³⁵

Cette société coopérative d'intérêt collectif propose des activités autour de trois axes : la vente, la maintenance et réparation de vélos mais aussi l'accompagnement au changement des pratiques.

lasonnette.org

4

Faciliter l'accès à l'emploi grâce à des solutions de mobilité solidaire

Néo mobilité ⁵⁶

Néo mobilité propose des locations de véhicules à un tarif préférentiel pour les demandeurs d'emploi à Vannes, Auray et Ploërmel. Elle dispose aussi d'un « itinéraire'b » qui facilite aux demandeurs d'emploi le passage du code de la route et du permis de conduire sur voiture à boîte manuelle et automatique.

neo-mobilite.fr



Mer & Littoral

Engager les transitions maritimes et littorales

S'il n'existe qu'une vision partielle de la situation de l'ESS dans le champ maritime, ses contributions sont très diversifiées et répondent à des enjeux en phase avec les besoins économiques, sociaux et écologiques de nombreux bassins de vie littoraux de la région.

Des secteurs comme l'éducation et la protection de l'environnement littoral et marin (CPIE Belle-Île-en-Mer, société coopérative du patrimoine AGSEL...), du tourisme littoral ou de l'alimentation (Pleine Mer, SCOP Mer Conseil...), regroupent également un grand nombre d'acteurs ESS.

En parallèle, et du fait du développement de problématiques liées à l'environnement, au logement ou au développement économique (pollutions, surpêche, conflits d'usage, recul du trait de côte...), l'ESS reste à

la pointe des transitions en impulsant des dynamiques fortes d'innovations économiques et sociales dans de nombreux secteurs pionniers (transport maritime décarboné, économie circulaire, aide à l'installation des jeunes pêcheurs, tiers-lieux littoraux...). Elle permet d'expérimenter et de déployer des initiatives au service du vivant, tout en conciliant justice sociale, transition écologique et développement économique local.

À l'échelon local, certains pôles territoriaux de l'ESS ou leurs adhérents peuvent également être impliqués sur des activités maritimes et des projets commencent à émerger, faisant la part belle à la mobilisation citoyenne (levées de fonds coopératives, foncière pour une pêche artisanale durable, nettoyage d'espaces littoraux, etc).

380

prestataires
d'activités
nautiques et de
bord de mer au
format associatif

14

coopératives
maritimes
sur les ports
bretons

Environ **20**
fêtes ou festivals
maritimes organisés
par des associations

+ de
400 tonnes
de poissons et autres
produits alimentaires
redistribués aux
réseaux d'aide
alimentaire en 2024

1

**La mer comme moteur de
la transition écologique et
sociale en Bretagne**

Windcoop 56

Cette coopérative maritime propose de devenir sociétaire d'un porte-conteneurs à voile. Entré en construction fin 2025, le premier navire sera détenu par une communauté d'armateurs engagés dans la transition écologique du transport maritime.

wind.coop

Nautisme en Bretagne

L'association œuvre pour le développement et la promotion des activités nautiques et de bord de mer sur le littoral, les canaux et les plans d'eau intérieurs. Elle conseille et accompagne près de 600 structures nautiques bretonnes dans leurs démarches.

nautisembretagne.fr

La Fédération des Paniers de la Mer

La Fédération des Paniers de la Mer vient en appui à ses structures adhérentes et organise la distribution des produits pour l'aide alimentaire. Les 5 Paniers de La Mer sont des chantiers d'insertion par l'activité économique dans le secteur du mareyage.

panierdelamer.fr

Mer de Liens

Mer de Liens, société de pêche citoyenne et solidaire, collecte de l'épargne pour investir dans des bateaux et installer des jeunes qui souhaitent pratiquer une pêche durable, répondant ainsi à une double urgence : organiser la transition durable du secteur de la pêche et faciliter la transmission entre générations de marins-pêcheurs !

mer-de-liens.org

ACTEURS STRUC- TURANTS

INNOVATIONS & COOPÉRATIONS

2

Des voiliers de travail pour préserver les littoraux

Skravik 29

Armatrice de voiliers-travail, Skravik expérimente des alternatives en matière de pêche et campagnes scientifiques en mer, en phase avec l'environnement et son territoire. Elle explore également la formation des métiers maritimes de demain.

skravik.com

3

Mobiliser un territoire pour innover et s'adapter

Maison Glaz 56

À Gâvres, ce tiers-lieu est un écosystème pionnier en France d'innovation sociale pour l'adaptation des littoraux. Il mobilise habitant·e·s, acteurs ESS et collectivités autour de solutions concrètes face à la montée des eaux.

maison-glaz.bzh

4

Expérimenter des boucles locales pour valoriser les déchets maritimes

Valorisation des coquilles d'huîtres 22

En lien avec le GALPA Glaz & Co, le pôle ESS ADESS Ouest Côtes d'Armor expérimente avec les ostréiculteurs du territoire de Lannion-Trégor Communauté et la Fédération des CUMA de Bretagne une boucle locale de valorisation des coquilles d'huîtres en amendement agricole.

adess-ouest22.bzh

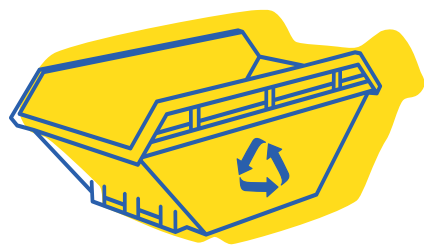

Prévention & Gestion des déchets

Coopérer pour préserver les ressources du territoire

Recycleries, ressourceries, friperies, structures d'actions sociales, entreprises d'insertions, répar café... Les acteurs de l'ESS forment un véritable maillage à travers toute la Bretagne et ne cessent de collecter, trier, réemployer, réutiliser, réparer et recycler une grande variété d'objets afin d'en faire bénéficier, à coûts modérés, les habitant·es de leurs territoires. Ils contribuent ainsi directement à la réduction de la quantité de déchets produits et donc des coûts liés à leur traitement, tout en proposant des solutions pour économiser les ressources et une alternative aux produits neufs.

Ces structures organisent également de nombreuses actions de sensibilisation auprès de leurs usagers pour accompagner le changement des comportements, tout

en créant des espaces de rencontres et de solidarités favorisant le lien social.

Partenaires clés des politiques publiques de gestion et de prévention des déchets, elles contribuent aussi activement au dynamisme économique en stimulant la création d'emplois non délocalisables et en favorisant l'insertion professionnelle.

Ainsi à force de défricher, d'innover et de développer des solutions pour répondre aux urgences et exigences de la transition écologique, les organisations de l'ESS contribuent à faire de l'économie circulaire un levier au service du développement économique, de la cohésion sociale et de la solidarité sur les territoires.

100%

de la collecte régionale des textiles, chaussures et linges de maison est assurée par des acteurs de l'ESS

5 000

bénévoles

250

structures de l'ESS ont une activité dans l'économie circulaire, sociale et solidaire (réemploi, collecte, tri, sensibilisation, réparation...)

2 000

équivalents temps-plein

13 000

tonnes réemployées (par 47% des structures répondantes au panorama réalisé par la Cress)

INNOVATIONS

1

Rénover des friches en foncier transitoire

Les Halles en communs 35

Cet espace d'urbanisme transitoire situé à Rennes, est dédié à l'économie circulaire, à la culture et l'urbanisme. Conçu pour être ouvert aux citoyen·ne·s qui vivent dans le quartier, il regroupe une vingtaine de structures proposant boutiques, ateliers et temps conviviaux.

leshallesencommun.fr

FEI de Bretagne

La Fédération des Entreprises d'Insertion de Bretagne développe en réseau des parcours de qualité, pour accompagner des personnes éloignées de l'emploi vers des entreprises d'insertion. Plusieurs de ses membres sont des acteurs historiques et structurants du réemploi en Bretagne : Le Relais, Envie, Tribord...

bretagne.lesentreprisesdinsertion.org

Collectif ESS Économie circulaire

Il est composé d'acteurs bretons de l'économie circulaire, sociale et solidaire dont les champs d'activité principaux se situent dans la prévention et la gestion des déchets (réemploi, collecte, tri et préparation au recyclage), en tant qu'opérateurs ou facilitateurs.

ess-bretagne.org

OGO

Ordi Grand Ouest (OGO) est la filière de réemploi et d'inclusion numérique sur le Grand Ouest. Elle rassemble les structures de l'ESS qui luttent contre la fracture numérique. La filière assure la collecte, le reconditionnement et la redistribution solidaire de matériel informatique sur le territoire. Elle propose également des formations aux usages du numérique pour éviter toute forme d'exclusion.

ordi-grand-ouest-ogo

Le Rab

Le réseau des ressourceries et recycleries engagées fédère et représente ces acteurs en Bretagne, organise le partage de pratiques et accompagne la professionnalisation des structures.

le-rab-les-ressourceries-et-recycleries-bretonnes-engagees

ACTEURS STRUC- TURANTS

Collectif ESS du réemploi des matériaux

Les acteurs ESS du réemploi des matériaux

dans le BTP se sont regroupés en un réseau, animé par la Cress Bretagne depuis 2021. Ce réseau dispose d'un annuaire de l'offre de service des structures spécialisées en Bretagne, à destination des maîtres d'ouvrage, maîtres d'œuvre, entreprises et professionnel·le·s du bâtiment, qui souhaitent réaliser du réemploi de matériaux et être accompagnés.

ess-bretagne.org

& COOPÉRATIONS

2

Sensibiliser à la consommation responsable en cœur de ville

Les Insolites ²⁹

Les Insolites, c'est un espace convivial qui invite à consommer durable et notamment en seconde main, et propose des événements autour de la transition écologique. Situé au cœur des Ateliers des Capucins, il sensibilise le public aux nouveaux modes de consommation (réemploi, réparation, alimentation saine et durable).

ateliersdescapucins.fr

3

Sensibiliser aux déchets pour préserver nos littoraux et la biodiversité

Les mains dans le sable ⁵⁶

Cette association a été créée dans le but de proposer des actions régulières de nettoyage des plages du Morbihan. Elle a pour but de préserver le littoral et sa biodiversité contre les échouages et les abandons de déchets, d'informer sur la nature et l'origine des déchets littoraux, d'impliquer l'ensemble des acteurs, et d'encourager des choix de consommation respectueux de la nature et de la santé.

lesmainsdanslesable.com

4

Faciliter les changements de consommations

Magasin partage ⁵⁶

Cette association se fixe pour objectif d'augmenter le taux de réemploi des vêtements, afin de contribuer à la réduction des déchets textiles. En instaurant des boutiques en cœur de ville, l'association vise à faciliter et démocratiser la pratique d'achat en seconde main, sociale et solidaire.

magasin-partage.org

Développement économique

Soutenir des modèles économiques d'intérêt général, productifs et efficaces



Quelle que soit l'entrée thématique, l'économie sociale et solidaire constitue un levier majeur pour répondre aux grands défis contemporains de façon globale : transition écologique, cohésion sociale, résilience économique et participation citoyenne. En proposant des solutions concrètes, adaptées aux besoins et ressources des territoires, l'ESS contribue activement au développement économique local. Son poids est particulièrement significatif en Bretagne, où elle représente 13,7 % de l'emploi salarié total, contre 10,3 % en moyenne au niveau national.

Par ailleurs, le rapport de la Cour des Comptes publié en septembre 2025 souligne un décalage significatif : bien que l'ESS représente 13,4 % de l'emploi privé

au niveau national, elle ne perçoit que 7 % des aides publiques totales destinées aux entreprises. Ainsi, au-delà de son impact social, l'ESS repose sur des modèles économiques (associations, coopératives, mutuelles, fondations, entreprises sociales) productifs et efficaces.

Pour travailler sur le développement économique territorial par l'ESS ou sur l'entrepreneuriat en ESS, les pôles de développement de l'ESS sont des portes d'entrée de proximité, pour connaître les acteurs ESS des territoires, mieux identifier leurs besoins, être mis en relation avec des réseaux sectoriels ou de l'accompagnement.

325 entreprises accompagnées par les TAGs (de 2016 à 2025)

Taux de pérennité à + 3 ans = **92 %**

1 pôle ESS par bassin de vie

13,7 % de l'emploi salarié total en Bretagne

1

Territoire zéro chômeur de longue durée

bzh

Le dispositif « TZCLD » vise à proposer un emploi en CDI à toute personne durablement privée d'emploi, via des entreprises à but d'emploi ancrées localement. Par exemple à Pipriac (35), Tézéa développe différents services (recyclerie, transport, épicerie...) pour répondre à des besoins locaux tout en créant des emplois.

Le projet s'inscrit dans une expérimentation nationale lancée en 2016 et aujourd'hui étendue à plusieurs dizaines de territoires.

iloz.bzh

France Active Bretagne

L'association issue du Mouvement national apporte des solutions de financement, associées à un accompagnement pour les structures de l'ESS.

franceactive-bretagne.bzh

TAg BZH

Les TAg BZH stimulent et accompagnent la création d'entreprises locales collectives et innovantes, répondant aux besoins des territoires.

tag.bzh

Coopératives d'Activité et d'Emploi (CAE)

Les Coopératives d'Activité et d'Emploi (CAE) permettent, dans tous les territoires bretons, d'accompagner et d'héberger des entrepreneur-euse-s dans un cadre coopératif et sécurisé.

www.les-cae.coop

Union Régionale (UR) des Scop et Scic de l'Ouest

L'UR Ouest fédère, appuie et conseille les entreprises adhérentes au Mouvement coopératif des régions Bretagne, Normandie et Pays de la Loire.

les-scop-ouest.coop

ACTEURS STRUC- TURANTS

INNOVATIONS & COOPÉRATIONS

2

Ingénierie territoriale



Ce dispositif d'accompagnement aide à identifier des besoins non couverts sur un territoire et à imaginer des solutions entrepreneuriales collectives et innovantes. Il mobilise les acteurs locaux (habitant-e-s, élu-e-s, associations) pour co-construire des projets utiles, via de l'animation collective, des études de faisabilité et d'opportunité et de l'ingénierie de projet. Son objectif est de transformer ces besoins en entreprises sociales locales, durables et créatrices d'emplois.

tag.bzh

3

Idéateur, de l'idée au projet



Programme d'accompagnement collectif qui aide des porteurs d'idées à transformer une intuition en projet concret d'entreprise sociale. Sur une durée courte (10h à 20h), il propose des ateliers collectifs et une mise en réseau pour structurer, et clarifier l'idée. Il permet de valider la pertinence (sociale, économique, territoriale) du projet et de préparer les prochaines étapes vers la création d'entreprise.

tag.bzh

4

Booster ESS



Le dispositif Booster ESS de France Active Bretagne est un programme d'accompagnement destiné aux jeunes entreprises de l'ESS employeuses de moins de 3 ans, pour consolider leur stratégie économique et financière. Au travers des outils de pilotage, différents enjeux peuvent être abordés (modèle socio-économique, orientations stratégiques, ...) afin de répondre aux besoins concrets de structuration des structures accompagnées.

franceactive-bretagne.bzh



Coopérations économiques

Stimuler les coopérations économiques pour dynamiser son territoire

L'ESS offre des modèles inspirants et des réponses adaptées à un grand nombre de problématiques auxquelles sont actuellement confrontés les territoires. Un enjeu majeur consiste à rassembler les acteurs d'horizons différents, au service de l'intérêt général et de la résilience des territoires : les dynamiques de collaboration entre acteurs économiques ESS/hors ESS, et acteurs publics, participent à la multiplication d'alliances inédites et à l'émergence de nouvelles formes d'économie plus durables et solidaires. Ces coopérations économiques ancrées sur nos territoires peuvent revêtir des formes variées telles que les groupements d'achats, les démarches d'Écologie Industrielle et Territoriale (EIT) ou encore les Pôles Territoriaux de Coopération Économique (PTCE).

Les acteurs économiques de l'ESS sont présents dans de nombreux secteurs d'activités. En tant qu'acteur de leur territoire, ils ont une forte capacité de mobilisation et d'animation de dynamiques collectives et partenariales, autour de démarches de recherche-action ou de développement d'activités économiques.

En tant que fournisseurs de biens et services, ils ont également un impact fort à faire valoir dans le champ de l'inclusion, mais aussi sur des enjeux sur lesquels l'ESS a une longueur d'avance (réemploi, biodéchets...). Leur vision du monde les conduit à faire preuve d'adaptation et d'innovation pour trouver de nouvelles réponses aux besoins des territoires.

14

Pôles Territoriaux de Coopérations Économiques (PTCE) en Bretagne

67%

des entreprises bretonnes ont intégré des objectifs d'achats responsables dans leur démarche RSE

50 Millions d'€

est le montant plancher entraînant l'obligation d'adopter un SPASER

1

S'appuyer sur la capacité de mobilisation des acteurs ESS pour définir des politiques publiques

Redon Agglomération et Energies citoyennes en Pays de Vilaine 35

Energies citoyennes en Pays de Vilaine (EPV) et Redon Agglomération travaillent en coopération sur l'élaboration du Schéma Directeur des Energies Renouvelables, afin d'inscrire cette démarche en lien avec les enjeux et spécificité du territoire.

Webinaire PTCE

Mouvement national des PTCE

Ce Mouvement a pour but de rassembler les dynamiques

collectives de coopération territoriale, de les promouvoir et de représenter leurs acteurs auprès des pouvoirs publics et des réseaux. Les Pôles Territoriaux de Coopérations Economiques sont définis dans la loi sur l'ESS de 2014.

rtes.fr

ESS Bretagne

Les pôles ESS, les groupements territoriaux et la Cress Bretagne développent un ensemble d'actions pour favoriser les coopérations territoriales. En particulier, ESS Bretagne anime le projet Traits d'Unions qui vise à créer des ponts entre structures de l'ESS et entreprises engagées du territoire. L'objectif est de favoriser ces partenariats, au bénéfice du développement économique, social, solidaire et environnemental, en contribuant à développer une culture commune entre ces acteurs. Des offres de service sont en développement pour accompagner de manière personnalisée les acheteurs publics et privés à développer leurs achats en faveur de l'ESS.

ess-bretagne.org

ACTEURS STRUCTURANTS

RESECO

RESECO est un réseau de 159 structures publiques acheteuses de Bretagne, Pays de la Loire et Centre Val de Loire. Il mutualise, accompagne, forme, organise le partage d'expériences et enclenche des dynamiques innovantes pour faire de la commande publique durable un levier des transitions territoriales.

resecoco.fr

INNOVATIONS & COOPÉRATIONS

2

Promouvoir les achats responsables sur son territoire

Golfe Morbihan Vannes Agglomération, RESECO, Pôle ESS du Pays de Vannes et Cress Bretagne ⁵⁶

L'agglomération de Vannes s'est appuyée sur son Schéma de Promotion et d'Achats Socialement Responsables pour développer et consolider ses liens avec les fournisseurs ESS de son territoire.

Se rencontrer permet une meilleure compréhension mutuelle et de mieux travailler ensemble.

[Retour sur l'expérimentation](#)

3

Stimuler les dynamiques de coopérations économiques sur son territoire

Auray Quiberon et le Pôle ESS du pays d'Auray ⁵⁶

Pour soutenir une économie locale responsable, Auray Quiberon Terre Atlantique fédère et anime un collectif d'entreprises engagées du territoire. L'objectif est de favoriser les coopérations autour de la RSE et de créer une dynamique de partage de compétences, au service d'un développement durable du territoire.

[Contact](#)

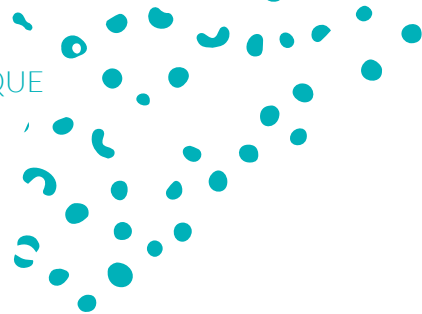

Insertion & Formation

Développer les compétences sociales et professionnelles

L'ESS est un acteur essentiel de l'accompagnement des parcours professionnels. En particulier, les Structures de l'Insertion par l'Activité Economique (SIAE) permettent à des personnes en difficultés sociales et professionnelles de bénéficier de contrats de travail et de « parcours d'insertion », visant à résoudre leurs problématiques sociales et à accroître leur employabilité.

Par ailleurs, par leur capacité d'adaptation, les SIAE peuvent intervenir sur l'ensemble des champs d'activité,

de la production de biens aux services, et répondre à une grande diversité de besoins économiques, sociaux et territoriaux.

Le rôle de l'ESS dans l'insertion professionnelle ne s'arrête pas aux publics de l'IAE, puisqu'elle représente un quart des établissements de formation continue d'adultes en région sur les métiers du social, comme sur ceux de l'industrie ou de l'artisanat.



1 150

ETP permanent·e·s

5 580

salarié·e·s
en parcours

SOIT 3 403 ETP

500

établissements
de formation
continue

196

Structures d'Insertion
par l'Activité Économique
en Bretagne

1

Revaloriser les personnes et le mobilier professionnel

Le Tournevis ³⁵

Atelier d'insertion en réemploi et surcyclage de mobilier, le Tournevis fabrique du mobilier pour les collectivités et les entreprises. Proposer ce type d'activité permet notamment aux collectivités d'avoir une solution pour répondre aux objectifs de la loi AGECE de 2020.

Le Tournevis

Fédération des Entreprises d'Insertion

La Fédération des Entreprises d'Insertion

de Bretagne développe en réseau des parcours de qualité, pour accompagner des personnes éloignées de l'emploi, afin qu'elles soient accueillies, salariées, accompagnées et requalifiées au sein des entreprises d'insertion.

bretagne.lesentreprisesdinsertion.org

Chantier École Bretagne

Ce réseau issu de l'IAE regroupe

les chantiers d'insertion afin de mutualiser les compétences et les méthodes des acteurs autour de valeurs communes.

chantierecole.org

Coorace Bretagne

Délégation régionale de la fédération nationale Coorace.

Elle regroupe 35 SIAE (Structures de l'Insertion par l'Activité Economique) : Associations Intermédiaires, Entreprises d'Insertion (EI), Entreprises de Travail Temporaire d'Insertion (ETTI), Ateliers et Chantiers d'Insertion (ACI) et des entreprises solidaires d'utilité sociale

coorace-bretagne.org

ACTEURS STRUCTURANTS

Fédération des Acteurs de la Solidarité Bretagne

La Fédération des Acteurs de Solidarité est un réseau généraliste

de lutte contre les exclusions. Les adhérents de la Fédération assurent des missions d'accueil, d'accompagnement et d'insertion des personnes en précarité.

federationsolidarite.org

INNOVATIONS & COOPÉRATIONS

2

Mobiliser les achats responsables au service de l'inclusion des personnes les plus éloignées de l'emploi

Atouts clauses 

Atouts clauses accompagnent les acheteurs publics pour intégrer davantage de clauses sociales dans leurs achats publics. Renforcer le recours aux structures locales de l'insertion et du handicap est un véritable levier de la transition écologique et sociale.

atoutclauses.fr

3

Créer des opportunités professionnelles pour chacun·e

Néo56 

Néo56 est un Groupement de l'économie sociale et solidaire localisé à Vannes. Il regroupe plusieurs structures de l'ESS qui favorisent l'emploi durable sur le département en développant des actions d'insertion par l'emploi, avec l'objectif de répondre aux différents enjeux sociaux et environnementaux.

neo56.org

4

Accompagner des jeunes vers la réussite scolaire et professionnelle

Flagrant délice 

Ce restaurant solidaire et pédagogique, situé à Vannes, accueille des jeunes en décrochage scolaire. Cet espace d'insertion socioprofessionnelle est dédié aux jeunes âgé·e·s prioritairement de 16 à 18 ans, et porté par la Sauvegarde 56. Il a pour vocation de remobiliser des jeunes sur un parcours scolaire, d'apprentissage ou professionnel.

flagrantdelice_vannes



POUR ALLER

— Vos espaces ressources

↳ Réseau des collectivités Territoriales pour une Économie Solidaire

Le RTES réunit près de 200 collectivités territoriales en France qui s'engagent pour le développement de l'économie sociale et solidaire sur leur territoire : conseils régionaux, conseils départementaux, métropoles, intercommunalités et communes.

Les actions du RTES ont pour objectifs de promouvoir les initiatives des territoires et de favoriser le transfert de bonne pratique. Au près des institutions nationales et européennes, il valorise la richesse des actions menées et recherche les conditions d'amélioration des politiques mises en œuvre.

Le RTES tient à la disposition des collectivités des outils et de nombreuses publications favorisant le développement de l'ESS sur leur territoire.

rtes.fr

contact : animation@rtes.fr • 03 20 97 17 97

↳ Observatoire régional de l'ESS

La Cress a une mission d'observation de l'économie sociale et solidaire en Bretagne, notamment sur les chiffres clés et analyses sectorielles.

Consultez nos ressources sur www.ess-bretagne.org/annuaire-des-ressources

↳ Chambre régionale de l'économie sociale et solidaire de Bretagne

La Cress Bretagne regroupe 126 réseaux et organisations locales de l'ESS. Elle œuvre pour une véritable prise en compte de l'ESS dans l'économie bretonne et pour favoriser la création, le développement et la transmission des activités et des organisations de l'ESS. Ses domaines d'action lui permettent de répondre à plusieurs enjeux de l'ESS aujourd'hui : sensibiliser à un mode d'entreprendre différent, appuyer les structures de l'ESS dans leur développement et faciliter l'émergence et la structuration de filières locales innovantes.

Le rôle de la Cress est aussi de représenter les acteurs de l'ESS dans le dialogue avec les pouvoirs publics et les partenaires économiques.

> Stratégie Régionale de l'ESS : co-construire des réponses ESS aux enjeux de société.

Feuille de route commune pour le développement des territoires par l'économie sociale et solidaire, la stratégie régionale est pilotée par l'État, la Région Bretagne et la Cress Bretagne. Elle est élaborée sur la base des contributions des acteurs ESS et publics. Pour 2025-2028, plusieurs filières d'activités ont été identifiées, et en particulier :

- l'économie circulaire, la prévention et la gestion des déchets,
- l'alimentation et l'agriculture,
- la mer et le littoral,
- la santé, social et médico-social,
- les lieux de proximité,

Pour consulter l'ensemble des enjeux de la Stratégie Régionale de l'ESS, rendez-vous sur ess-bretagne.org

www.ess-bretagne.org/collectivites

contact : cress@cress-bretagne.org • 07 48 72 51 19

— Vos interlocuteur·rice·s

UN MAILLAGE À L'ÉCHELLE DES TERRITOIRES

↳ **Pôles de développement de l'économie sociale et solidaire**

> Le pôle ESS est votre interlocuteur de proximité pour entamer un projet d'économie sociale et solidaire sur votre territoire.

Les dix-neuf pôles ESS sont présents sur l'ensemble des pays de Bretagne. Un pôle ESS est un réseau de structures de l'ESS, qui coopèrent ensemble pour développer l'ESS localement et ainsi participer au développement économique des territoires.

Avec le soutien des pouvoirs publics, les pôles accueillent et orientent des porteur·se·s de projets, les soutiennent dans l'émergence de leur projet, les mettent en réseau avec les structures du territoire. Ils sont eux-mêmes à l'initiative d'actions en réponse aux besoins du territoire ou des structures locales.

Enfin, ils sensibilisent les habitant·e·s du territoire sur ce qu'est l'économie sociale et solidaire et sur les enjeux qui la traversent.

www.ess-bretagne.org/sengager

VOS PARTENAIRES DE LA VIE ASSOCIATIVE

↳ **Mouvement associatif de Bretagne**

Les associations, dans leur diversité, sont des actrices incontournables d'un développement territorial plus solidaire. En Bretagne, celles-ci représentent 81% des emplois de l'ESS et environ 650 000 bénévoles. Au plus proche des bassins de vie, les associations jouent un rôle primordial sur l'action locale et la valorisation du territoire. Une politique associative locale forte permet de recentrer la décision et la valorisation du territoire à une échelle plus humaine. Cet interlocuteur est à votre disposition pour outiller votre politique de la vie associative.

**contact : mouvementassociatifdebretagne@gmail.com
• 06 75 97 72 75**



**Annuaire des contacts
en page suivante**

voir page 46

Vos contacts dans les pôles ESS

Pays d'Auray

Auray (56)

06 27 92 40 41
rmarciniak@
essbretagnesud.org

Pays de Brest

Brest (29)

09 72 60 58 88
csola@ess29.org

Pays de Brocéliande

Montauban de Bretagne (35)

06 58 21 90 95
alexandra.lecalvez@
ess35.bzh

Pays du Centre Ouest Bretagne

Rostrenen (22)

06 37 23 02 20
adesk.cob@gmail.com

Pays de Cornouaille

Quimper (29)

07 60 97 29 29
paysdecornouaille@
ess29.org

Pays de Dinan

Quévert (22)

07 83 64 41 94
contact@essprance.fr

Pays de Fougères

Fougères (35)

06 34 79 30 66
paysdefougeres@
ess35.bzh

Pays de Guingamp

Guingamp (22)

07 87 60 03 46
contact@
adess-ouest22.bzh

Lannion Trégor Communauté

Lannion (22)

06 44 33 46 43
contact@
adess-ouest22.bzh

Loudéac Communauté Bretagne Centre

Loudéac (22)

06 79 11 54 43
a.dubois@
adess-centrebretagne.bzh

Pays de Lorient

Lorient (56)

06 23 90 47 66
fjetain@
essbretagnesud.org

Pays de Morlaix

Morlaix (29)

paysdemorlaix@ess29.org

Pays de Ploërmel

Augan (56)

07 57 18 73 79
s.paboeuf@
adess-centrebretagne.bzh

Pays de Pontivy

Pontivy (56)

06 33 47 62 63
j.derian@
adess-centrebretagne.bzh

Pays de Redon

Redon (35)

07 81 93 22 37
paysderedon@ess35.bzh

Pays de Rennes

Rennes (35)

06 38 76 98 51
assia.aich@ess35.bzh

06 18 59 82 20
ilonka.sygiel@ess35.bzh

Pays de Saint-Brieuc

Saint-Brieuc (22)

07 84 00 74 72
richess.fr

Pays de Saint-Malo

Saint-Malo (35)

07 67 34 61 87
paysdesaintmalo@
ess35.org

Pays des Vallons de Vilaine

Guichen (35)

07 61 20 87 01
celine.rocheron@
ess35.bzh

Pays de Vannes

Vannes (56)

02 97 68 14 60
contact@
pole-ess-paysdevannes.fr

Pays de Vitré

Châteaubourg (35)

06 70 01 55 83
paysdevitre@ess35.bzh

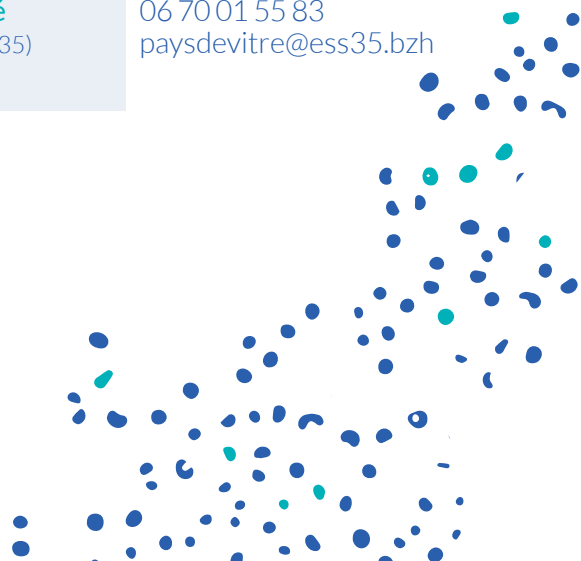

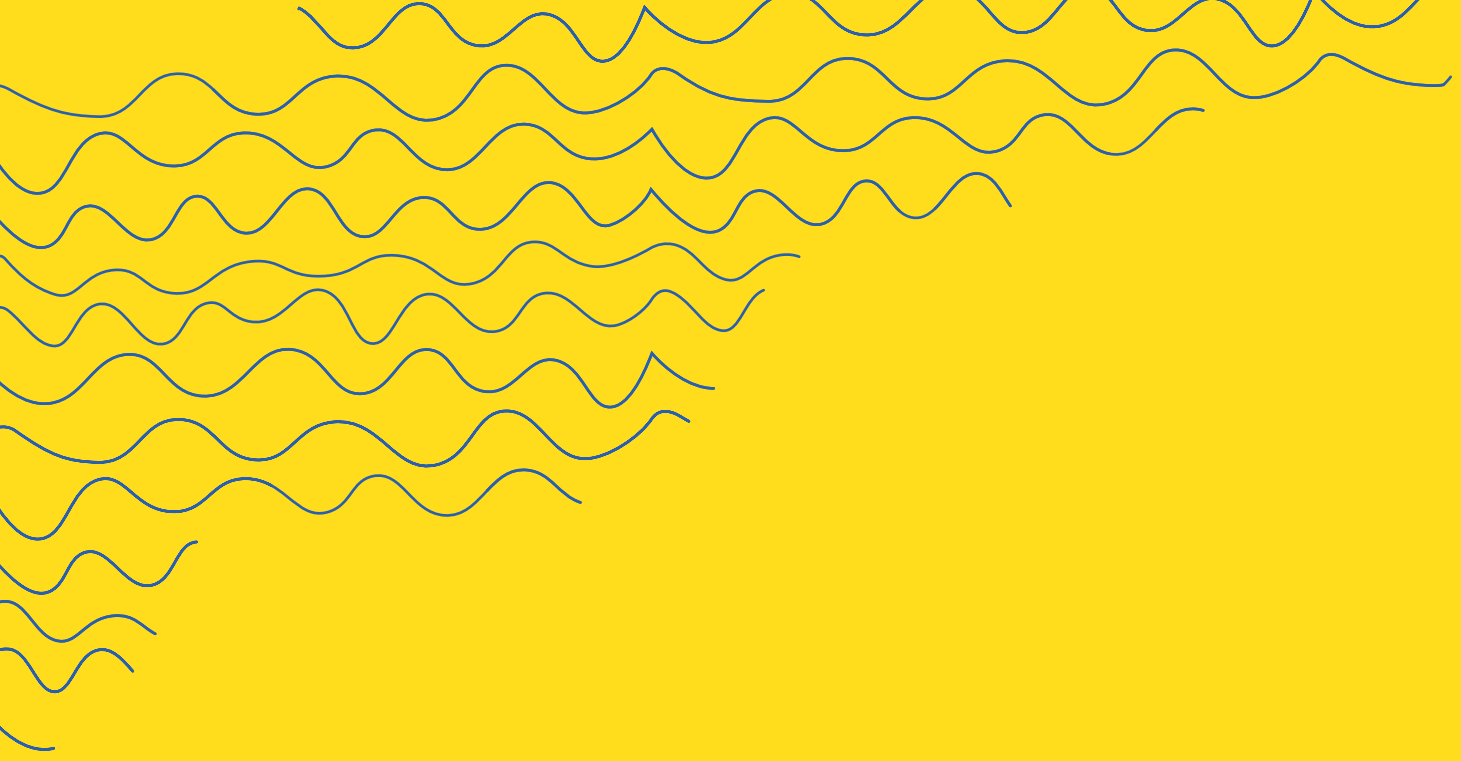

Ce que l'économie sociale et solidaire apporte aux territoires

100 INNOVATIONS & ACTEURS RESSOURCES EN BRETAGNE

Ce recueil non-exhaustif, destiné aux élu.e.s et agent.e.s des établissements publics de coopération intercommunale, fournit de nombreuses illustrations de l'impact de l'économie sociale et solidaire (ESS) sur les territoires.

Dans une approche thématique en lien avec les compétences des collectivités locales, il renseigne sur les acteurs structurants et sur les interlocuteurs ressources pour œuvrer à la co-construction de politiques publiques plus durables.

C'est un extrait de la grande vitalité associative, coopérative et mutualiste de notre région et une porte d'entrée vers une meilleure connaissance de l'économie sociale et solidaire en Bretagne.



WWW.ESS-BRETAGNE.ORG

Le site ressource sur
l'économie sociale et solidaire en Bretagne



Immeuble Le Quadri
47 avenue des Pays-Bas
35200 Rennes
cress@cress-bretagne.org
07 48 72 51 19

Les travaux des acteurs régionaux de l'ESS sont aussi soutenus par les intercommunalités. Engageons-nous ensemble pour répondre aux besoins des territoires et de leurs habitant.e.s !

